Купить дачу, дом, коттедж за 25 000 000 рублей на Мореходный проезд, 7

Краснодарский край, Городской округ Новороссийск, Новороссийск, Мореходный проезд, 7

25 000 000 Р
119 048Р за м^2

210.00 м^2	76.00 м^2	30.00 м^2
Общая	Жилая	Кухня

Продам 2-х этажный коттедж в Мысхако. Общ площадь дома 210 м2, участок 3,7 сот. (ИЖС). Центральные коммуникации (свет, вода, газ, канализация) Фасад облицован декоративным кирпичом. Свайно-ростверковый фундамент. Стены монолит заполнение блок. Окна металлопластиковые с ламинацией. Внешние фасады отделаны утеплителем и декоративными элементами. Крыша отделана металлочерепицей. Входная металлическая дверь. Капитальный забор по периметру. Вокруг дома отмостка и обустройство ливневки К дому подведены все коммуникации (центральные газ, вода, свет, канализация) По периметру сезонное озеленение. Просторная кухня-гостиная 30 м2 с выходом во двор, 5 спальных комнат, 2 санузла, балкон, гардеробная, терраса. 2-х контурный котел. Высота потолков 3м. Рядом гипермаркет Лента, пляж Мысхако. Показ в удобное для Вас время. Звоните!

1 с 02.06.2024, обновлен 24.08.2025

Продавец: Астория

Телефон: +79950062628

Характеристики

Площадь жилая	76.00 кв. м	Площадь кухни	30.00 кв. м
Этажей всего	2	Наличие водоснабжения	да
Наличие электроснабжения	да	Площадь участка	3.50 сот
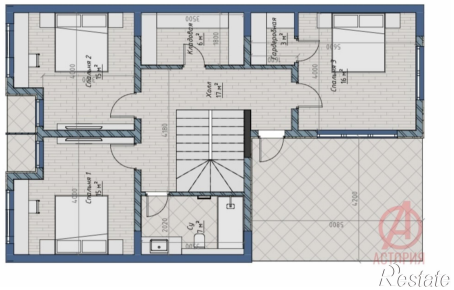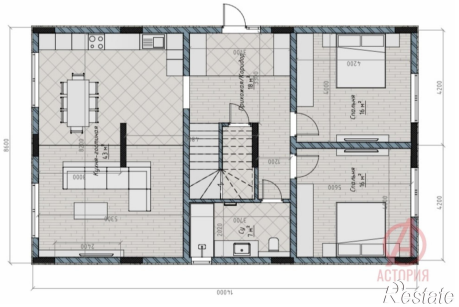
https://novorossiysk.restate.ru/obj/prodazha-kottedzha-morexodnyy-proezd-7-124736071/