Сдать квартиру за 17 000 рублей на улица Маркова, 5

Краснодарский край, Городской округ Новороссийск, Новороссийск, улица Маркова, 5

17 000 Р в месяц

55.00 $м^2$	40.00 $м^2$	10.00 $м^2$	2 из 2
Общая	Жилая	Кухня	Этаж

Сдам на длительный срок трехкомнатную квартиру с мебелью и балконом Рядом в пешей доступности магнит, остановка, детский сад. Тихий двор, есть возможность припарковать машину. Квартира теплая и тихая. Предпочтительно семья на длительный срок. Оплата 17 000 рублей+ квартплата/ Залог 5000 рублей. коммунальные платежи по квитанциям. Собственник.

2 с 30.12.2021, обновлен 30.12.2021

Характеристики
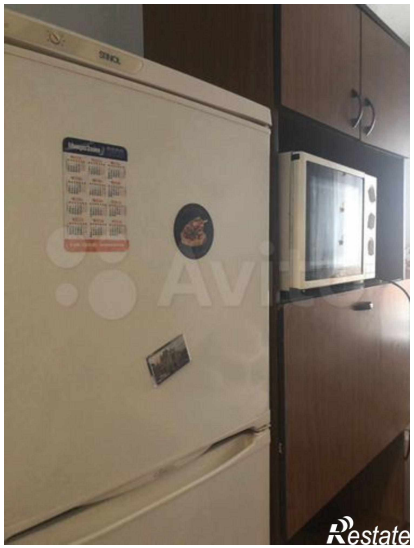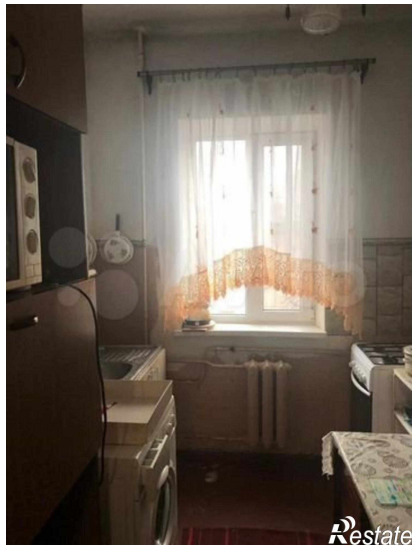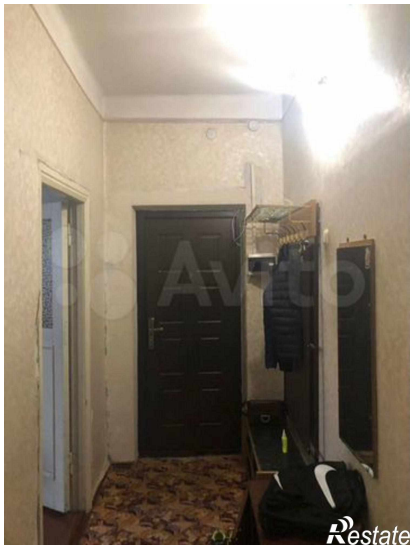
Количество комнат	3	Тип дома	кирпичный
Этаж	2	Этажей всего	2
Площадь жилая	40.00 кв. м	Площадь кухни	10.00 кв. м