Сдать квартиру за 25 000 рублей на улица Куникова, 52

Краснодарский край, Городской округ Новороссийск, Новороссийск, улица Куникова, 52

25 000 Р в месяц

63.00 $м^2$	35.00 $м^2$	8.00 $м^2$	3 из 9
Общая	Жилая	Кухня	Этаж

сдается 3х к. квартира - частично мебелированная(диваны,шкафы,кровать,тумбы);бытовая техника(холодос,микроволновка,стиральная машина,2 сплита, телевизор); кухн я укомплектована, есть кладовая;балкон застеклен;с/у раздельный. рядом сад и школа. оплата 25 т.р. в мес. + оплата коммуналки. сдают хозяева, обращаться по тел. до 21.00 возможен торг

0 с 02.01.2022, обновлен 02.01.2022

Характеристики

Количество комнат	3	Тип дома	панельный
Этаж	3	Этажей всего	9
Площадь жилая	35.00 кв. м	Площадь кухни	8.00 кв. м

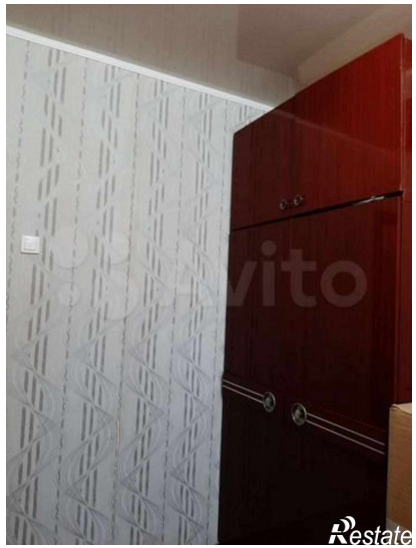
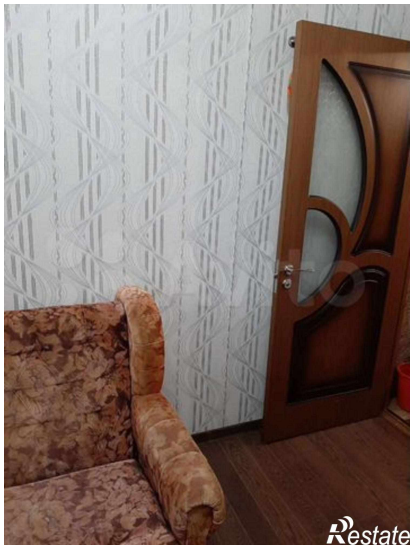

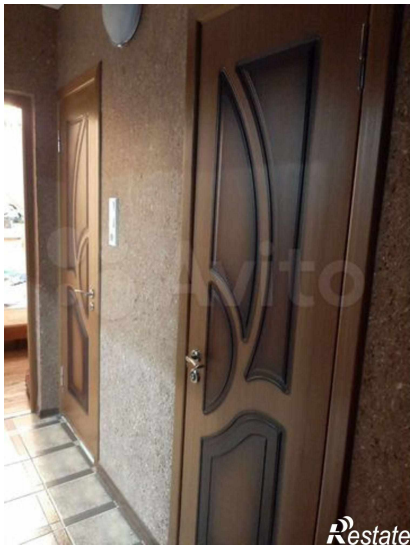

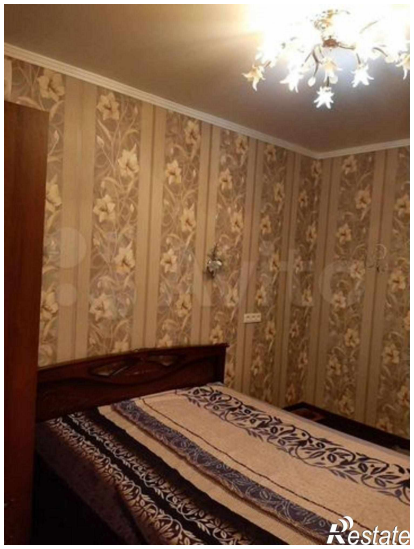

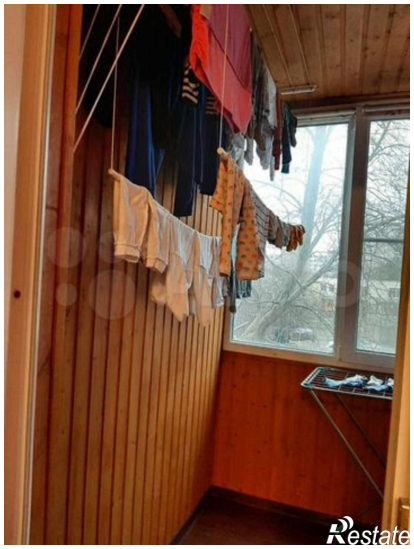

Restate

Restate