Сдать квартиру за 20 000 рублей на Труда улица, 8кА

Краснодарский край, Городской округ Новороссийск, Новороссийск, Труда улица, 8кА

20 000 Р в месяц

40.00 м^2	18.00 м^2	12.00 м^2	14 из 15
Общая	Жилая	Кухня	Этаж

Сдам на длительный срок 1-ю квартиру в новом ЖК «Гайдук Сити» без повышения стоимости на лето!!! В квартире сделан качественный ремонт. Панорамный вид на город. Во дворе детская площадка, в доме на 1 этаже «Пятерочка», пункты выдачи, рядом остановка общ транспорта. Стоимость 22000 руб в мес + ком услуги + залог 10.000 руб (возвращаемый) + агентские 11000 руб (по факту заселения) Звоните! Показ в удобное для Вас время.

73 с 12.05.2024, обновлен 26.10.2025

Продавец: Астория

Телефон: +79950062628

Характеристики
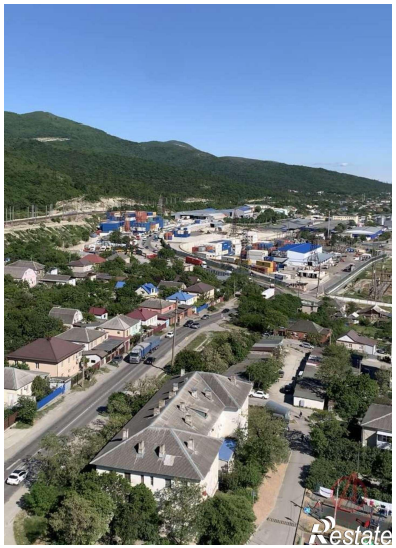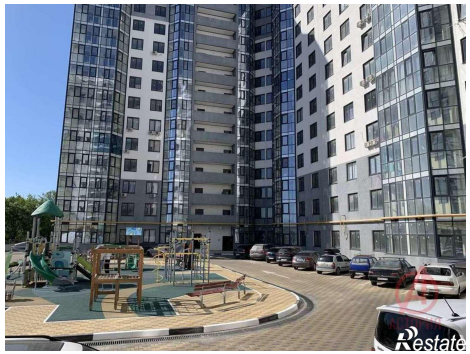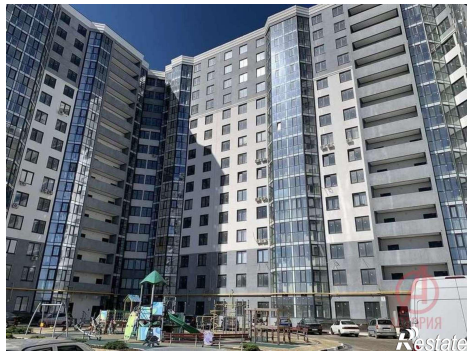
Количество комнат	1	Тип дома	монолитный
Этаж	14	Этажей всего	15
Наличие балкона	да	Санузел	совмещенный с/у
Площадь жилая	18.00 кв. м	Площадь кухни	12.00 кв. м
Высота потолков	2.80 м	Отделка	под ключ (чистовая)
Вид из окон	на улицу