Купить квартиру за 6 400 000 рублей на Котанова ул.

Краснодарский край, Городской округ Новороссийск, Новороссийск, Котанова ул.

6 400 000 Р
167 102Р за м^2

38.30 м^2	15.80 м^2	11.60 м^2	16 из 20
Общая	Жилая	Кухня	Этаж

Арт. 67664743 Продам квартиру в новом жилом комплексе Арена. 1-но комнатная квартира площадью 38.8 квм. включает в себя комнату-15.8 квм,кухню 11.6 кви из каждой есть выход на застекленную лоджию. Одна лоджия с панорамными окнами, с прекрасным видом на горы. Индивидуальные счетчики на воду и отопление . Отличное расположение. Рядом с домом остановка автобуса в любой район города. В шаговой доступности магазин Лента. Новая гимназия. Десткий сад. На первом этаже расположена коммерция. До моря около 900 м. Монолитная основа дома облицована керамическим кирпичом. Это идеальное сочетание для того чтобы сохранить и сберечь тепло зимой и прохладу летом внутри квартиры. Чистовая отделка. В квартиру заведено электричество, с разводной по комнатам. стоят отопительные батареи. Благодаря витражному остеклению Ваша квартира будет наполнена теплом и естественным светом, что придаст любому интерьеру неповторимость. На лоджии можно разместить небольшой диван и любоваться закатом. На всей территории комплекса видеонаблюдение. удобные лавочки с вертикальным озеленением. Также расположено настоящее футбольное поле, спортивные снаряды, что будет подарком Вам и Вашим детям. Для детей младшего возраста - детская площадка. Собственная накопительные резервуары, что избавит Вас от проблем во время отключения ...

2 с 13.06.2024, обновлен 19.08.2025

Продавец: КАЯН

Телефон: +7 (938) 500-10-22

Характеристики

Количество комнат	1	Тип дома	монолитный
Этаж	16	Этажей всего	20
Наличие балкона	да	Наличие лифта	пассажирский лифт
Санузел	совмещенный с/у	Площадь жилая	15.80 кв. м
Площадь комнат	15.80 кв. м	Площадь кухни	11.60 кв. м
Отделка	без отделки	Вид из окон	на улицу
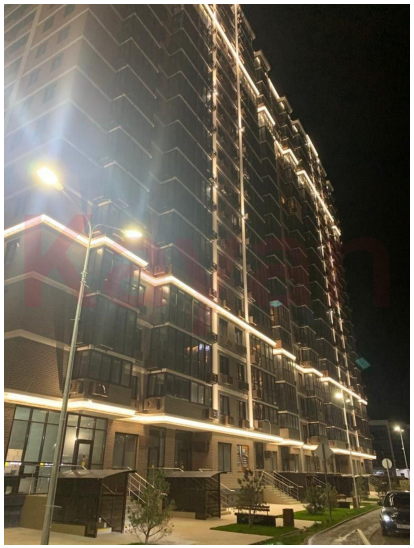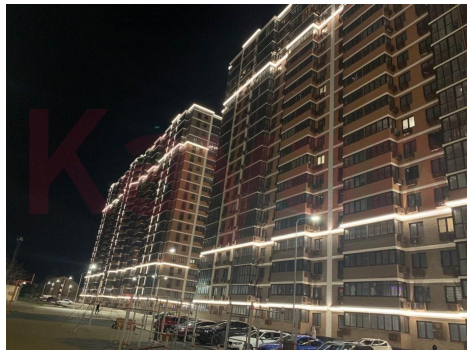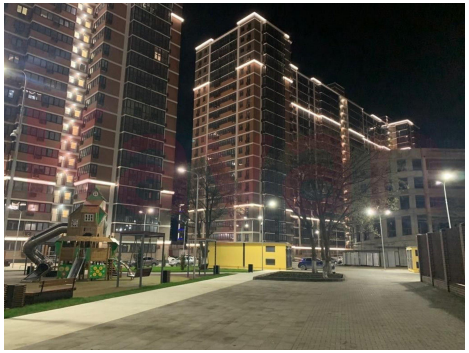
DOGMA