Купить квартиру за 10 300 000 рублей на муниципальное образование Новороссийск,Шевченко улица,22

Краснодарский край, Городской округ Новороссийск, Новороссийск, муниципальное образование Новороссийск,Шевченко улица,22

10 300 000 Р
234 091Р за м^2

44.00 м^2
Общая

5 из 20
Этаж

Продам 1-но комнатную квартиру 44 кв.м в одном из элитных жилых комплексов, в ЖК "Регата" на первой береговой линии. Жилой комплекс «Регата» бизнес класса, располагается в центре Новороссийска в 2 минутах ходьбы от центральной набережной и живописного парка им. Фрунзе. Рядом находится самая зеленая часть набережной – «Мыс Любви». В пешей доступности - торговый центр, культурные и спортивные объекты, кафе и рестораны. Удобное расположение в районе с развитой инфраструктурой, эргономичные планировочные решения, высококачественная отделка фасадов и помещений общего пользования, круглосуточная охрана, подземный паркинг, резервное водоснабжение и морские пейзажи из окон. На двух подземных уровнях ЖК «Регата» расположен комфортабельный и охраняемый автомобильный паркинг с кладовыми помещениями для хранения крупногабаритного инвентаря. Между домами расположены физкультурно-оздоровительный комплекс и яркие детские площадки. Территория закрыта для посторонних и находится под охраной, вход во двор осуществляется по персональному электронному ключу. Автономные внутренние резервуары запаса воды для хозяйственных и питьевых нужд обеспечивают бесперебойное водоснабжение жилого комплекса. ТОРГ!!! Для Вас: + онлайн сделке + юридическая проверка документов + поможем с одобрением ипотеки на выгодных ...

0 с 09.07.2024, обновлен 19.08.2025

Продавец: АдмиралЪ

Телефон: 89180659706

Характеристики

Количество комнат	1	Тип дома	монолитный
Этаж	5	Этажей всего	20
Студия	нет	Апартаменты	нет

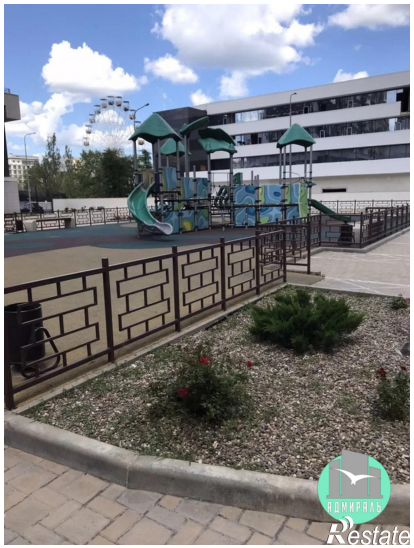
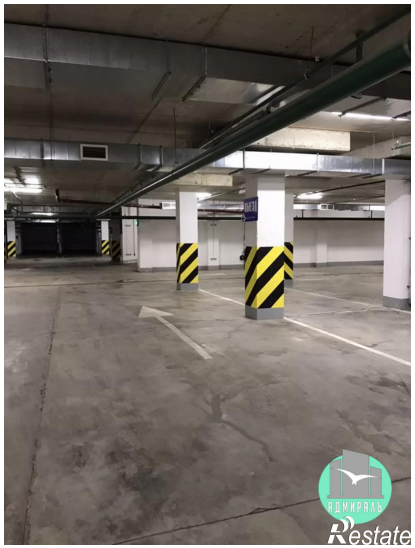

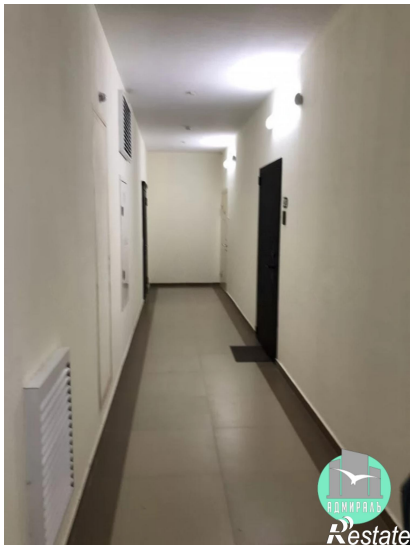

Restate

Restate