Купить квартиру за 7 500 000 рублей на Мореходный проезд, 5

Краснодарский край, Городской округ Новороссийск, Новороссийск, Мореходный проезд, 5

7 500 000 Р
157 895Р за м^2

47.50 м^2	19.70 м^2	14.00 м^2	1 из 5
Общая	Жилая	Кухня	Этаж

В продаже 1-ком. квартиру в южном районе г. Новороссийска. Квартира просторная , светлая, полностью готовая к проживанию. Вся мебель и бытовая техника остаются. До моря и пляжа "Алексено", 10 мин . пешком. Чистый двор с детской и спортивной площадкой. Нет проблем с парковкой Вся инфраструктура в шаговой доступности, магазины, кафе. банки, школа, детский садик. Удобное транспортное расположение, рядом остановка. Квартира без обременений, полная сумма в договоре. Документы готовы к сделке. Остались вопросы, звоните прямо сейчас. Полное юридическое сопровождение. Преимущества Южного района - лучшего в Новороссийске: От дома до пляжа Суджукская коса всего за 15 минут пешком 12 минут до красивой набережной протяженностью 4 км и мемориала «Малая земля» Всё рядом: ТЦ Green Park, рестораны, фитнес-клуб, кинотеатр, парки, рынки, остановки, магазины, школы, детские сады и т.д. Почему стоит купить: отличный вариант для постоянного проживания отличный вариант для «дачи» у моря (ж/д сообщение, рядом аэропорты) отличный вариант для посуточной аренды (поможем наладить бизнес)

0 с 14.07.2024, обновлен 24.08.2025

Продавец: Астория

Телефон: +79189864249

Характеристики

Количество комнат	1	Тип дома	монолитный
Этаж	1	Этажей всего	5
Состояние объекта	хорошее	Наличие телефона	да
Наличие балкона	да	Санузел	совмещенный с/у
Площадь жилая	19.70 кв. м	Площадь кухни	14.00 кв. м
Высота потолков	2.50 м	Наличие мусоропровода	нет

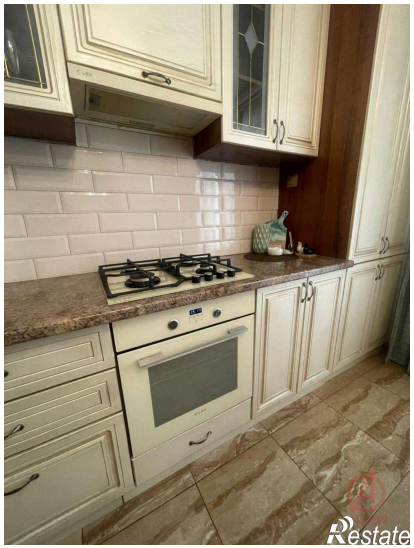

Restate

Restate