Купить квартиру за 17 000 000 рублей на Козлова ул.

Краснодарский край, Городской округ Новороссийск, Новороссийск, Козлова ул.

17 000 000 Р
154 545Р за м^2

110.00 м^2	36.00 м^2	41.00 м^2	3 из 4
Общая	Жилая	Кухня	Этаж

Арт. 74102220 Продам просторную 3х комнатную квартиру в малоквартирном доме, в Центральном районе г. Новороссийска. Квартира находится в центре города, закрытый двор, ворота с пульта, в доме лифт, гараж на 4 машины. Автономное газовое отопление, низкие коммунальные платежи. Таких домов в центре практически нет. Квартира в хорошем жилом состоянии, просторная кухня столовая, две спальни, с лоджии можно сделать комнату, витражные окна. Вода круглосуточно. Мало квартир, хорошие соседи. Вокруг вся инфраструктура города, рядом школа, детский сад.

1 с 26.09.2024, обновлен 19.08.2025

Продавец: КАЯН

Телефон: +7 (938) 500-10-22

Характеристики
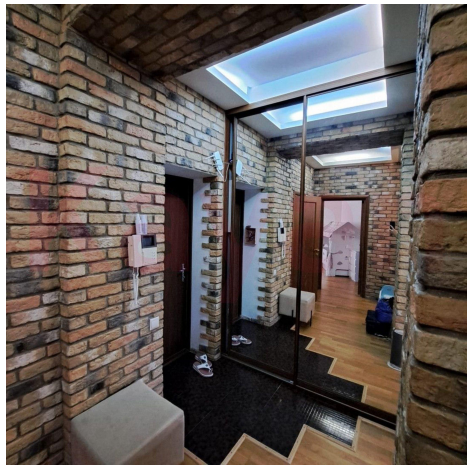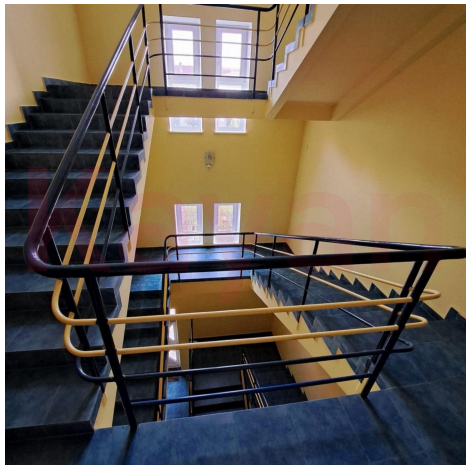
Количество комнат	3	Тип дома	монолитный
Этаж	3	Этажей всего	4
Наличие балкона	да	Наличие лифта	пассажирский лифт
Санузел	2 санузла с/у	Площадь жилая	36.00 кв. м
Площадь кухни	41.00 кв. м	Отделка	под ключ (чистовая)
Вид из окон	на улицу