Купить квартиру за 13 490 000 рублей на Мурата Ахеджака ул.

Краснодарский край, Городской округ Новороссийск, Новороссийск, Мурата Ахеджака ул.

13 490 000 Р
220 425Р за м^2

61.20 м^2	61.20 м^2	11.60 м^2	19 из 24
Общая	Жилая	Кухня	Этаж

Арт. 89880174 Продается стильная квартира с дизайнерский новый ремонт, современная техника, Умный Дом и МЕБЕЛЬ — всё это входит в стоимость квартиры и подарит вам атмосферу уюта и роскоши! Встреть новый год в своей новой квартире До моря 5 минут ПЕШКОМ! Основные преимущества: Шикарная двухкомнатная квартира в доме бизнес-класса — это ваш комфорт на каждый день. Просторная кухня 11,5 м², где вы сможете проводить время с семьёй и друзьями. Уютная гостиная 18 м² — идеально для большой семьи и уютных вечеров. Просторная спальня 12 м² с вместительным шкафом для вещей Ремонт выполнен по индивидуальному дизайн-проекту с дорогими материалами. Всё сделано так, чтобы жизнь здесь была максимально комфортной: Умный дом с голосовым управлением светом, техникой, электрокарнизами и датчиками температуры/протечки. Несколько сценариев освещения для создания подходящей атмосферы. Современная встроенная техника: холодильник, посудомоечная машина, сплит-системы, тёплый пол в ванной и на лоджии, водонагреватель с накопителем (вода будет всегда) Системы хранения с подсветкой, скрытый доступ к коммуникациям. Вид из окна: Представьте, как каждое утро вы наслаждаетесь видом на море горы и город! Панорамные окна наполняют квартиру светом и свежестью. Дом бизнес-класса: Надёжный ...

0 с 26.12.2024, обновлен 26.08.2025

Продавец: КАЯН

Телефон: +7 (938) 500-10-22

Характеристики
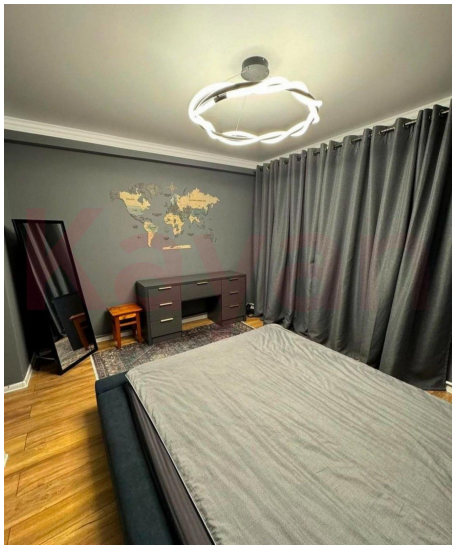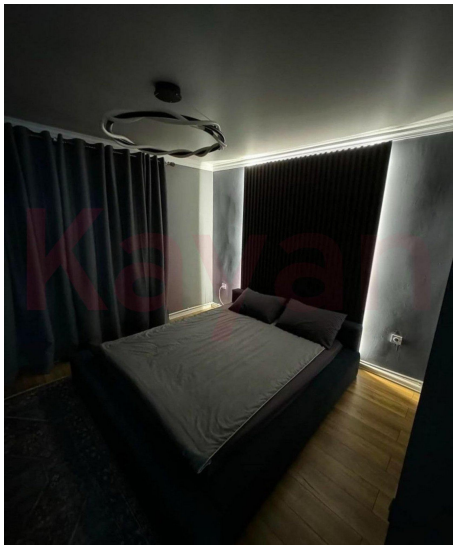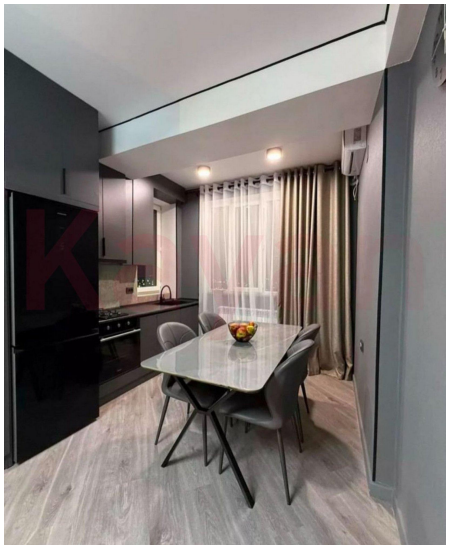
Количество комнат	2	Тип дома	монолитный
Этаж	19	Этажей всего	24
Наличие балкона	да	Наличие лифта	пассажирский лифт
Санузел	раздельный с/у	Площадь жилая	61.20 кв. м
Площадь комнат	18.00 кв. м	Площадь кухни	11.60 кв. м
Высота потолков	2.6 м	Отделка	под ключ (чистовая)
Вид из окон	на улицу