Купить квартиру за 9 499 000 рублей на Дзержинского проспект, 196

Краснодарский край, Городской округ Новороссийск, Новороссийск, Дзержинского проспект, 196

9 499 000 Р
161 000Р за м^2

59.00 м^2
Общая

В продаже 2-х комнатная квартира в Южном районе города. Квартира в самом развитом районе города, в монолитном доме. В пешей доступности вся необходимая инфраструктура! ТРЦ Южный пассаж и Южный рынок в 5 минутах ходьбы. Рядом расположены объекты социальной инфраструктуры: почтовое отделение, банки. Образовательные учреждения: школа №11, детский сад №62, радио-колледж, ВУЗ им.Ф.Ф. Ушакова, все в шаговой доступности. До городского пляжа Алексино 15 минут пешком. Удобная транспортная развязка. В квартире две раздельные комнаты, планировка распашонка. Просторная кухня и раздельный санузел. Холодная и горячая вода постоянно. Сделан косметический ремонт, на полу ламинат, пластиковые окна. И окон открывается прекрасный вид на город и виноградники. Показ офлайн/онлайн в любое удобное время по предварительной договоренности. Если остались вопросы, звоните!

0 с 16.02.2025, обновлен 30.06.2025

Продавец: Астория

Телефон: +79964073226

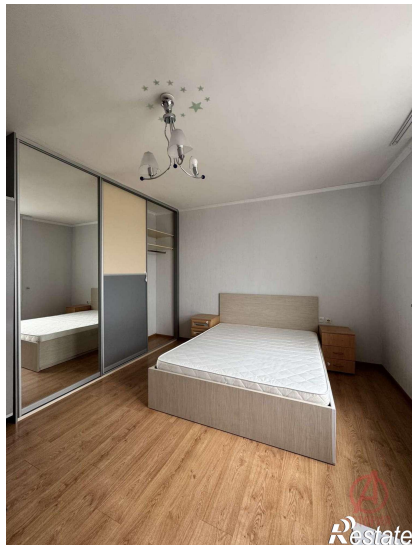
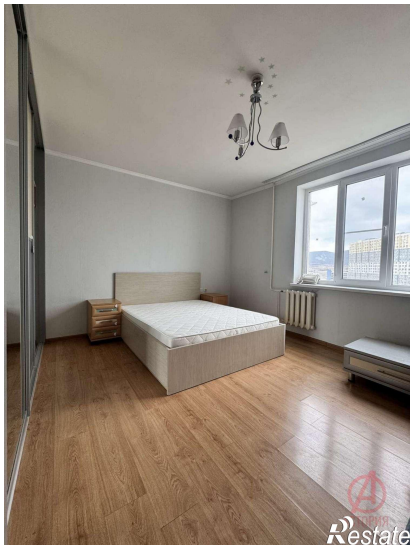

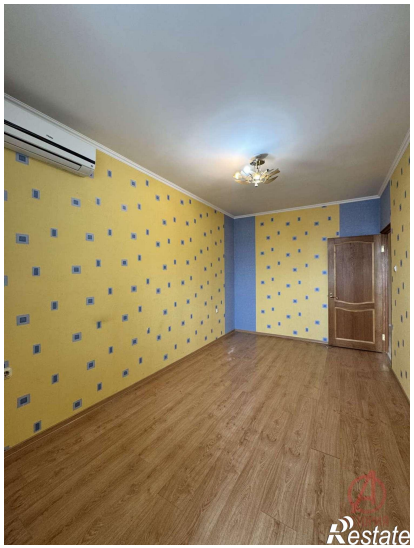
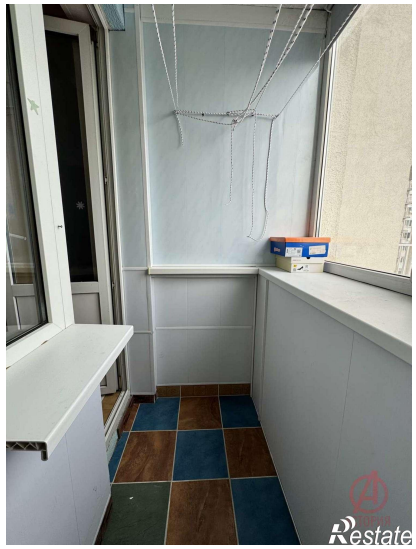

Restate

Restate