Купить квартиру за 8 000 000 рублей на улица Котанова, 2 к1

Краснодарский край, Новороссийск, улица Котанова, 2 к1

8 000 000 Р
210 526Р за м^2

38.00 м^2	16.10 м^2	13.00 м^2	16 из 20
Общая	Жилая	Кухня	Этаж

Продается большая 1 к. квартира ВИДОВАЯ В динамично развивающемся районе Новороссийска Обратите свое внимание! Великолепная квартира, расположенная на 16 этаже, нового современного дома от застройщика ДОГМА, один из ТОП России, который уделяет особое внимание качеству и комфорту своих проектов Из окон квартиры открываются захватывающие виды на море и горы Мысхако, создавая поистине потрясающие пейзажи Площадь квартиры 38 кв.м, и она уже полностью готова к заселению Выполнен качественный ремонт, вам останется только завести мебель Кроме того, в квартире установлены системы естественной вентиляции, обеспечивающие свежий воздух и комфорт В непосредственной близости от дома находится вся необходимая инфраструктура, что делает проживание ещё более комфортным Юридическое сопровождение Поможем с одобрением ипотеки, льготы по ипотеке от ведущих банков и страхованию Гарантия безопасной сделки, страхование сделки Возможна электронная и дистанционная регистрация Этажи-ЮФО Новороссийск Доп. описание: санузел раздельный, пластиковые окна, в доме есть: закрытый двор, видеонаблюдение, наземный паркинг, без лифта, современный ремонт, также имеются: телефон, интернет, кабельное телевидение, счетчики холодной и горячей воды, домофон, железная дверь,. Номер в базе: 11577201. Код пользователя: ...

0 с 11.04.2025, обновлен 11.04.2025

Продавец: Собственник

Телефон: +79182106973

Характеристики

Количество комнат	1	Этаж	16
Этажей всего	20	Площадь жилая	16.10 кв. м
Площадь кухни	13.00 кв. м		

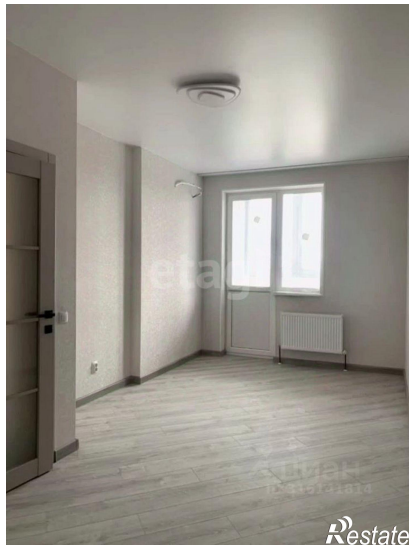
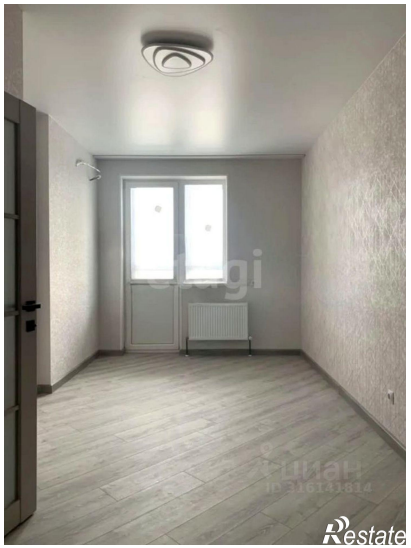

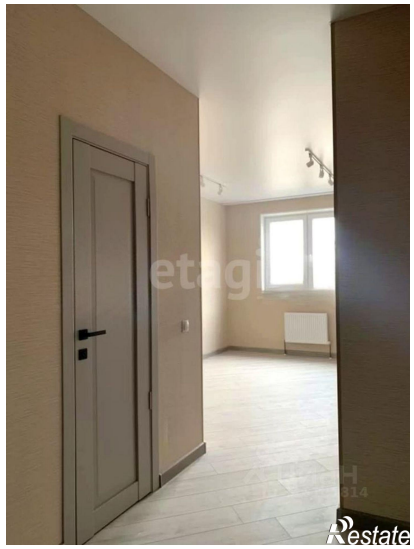

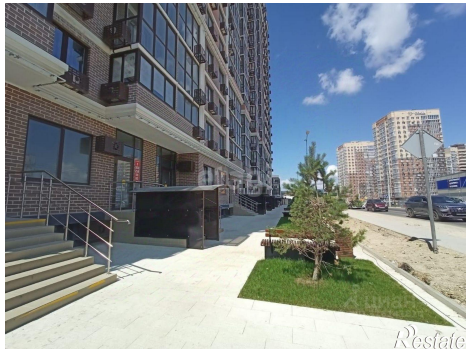

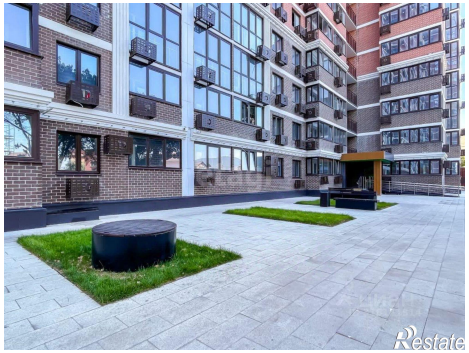
Restate

etagi
Restate