Купить квартиру за 18 500 000 рублей на Южная улица, 12

Краснодарский край, Новороссийск, Южная улица, 12

18 500 000 Р
217 647Р за м^2

85.00 м^2	48.00 м^2	15.00 м^2	7 из 9
Общая	Жилая	Кухня	Этаж

Вашему вниманию предлагается просторная 3-х комн. квартира, в Южном р-не г. Новороссийска. общей площадью 85 м2, 7/9 эт. 7 минут ходьбы до оборудованного пляжа Алексино! Отличный район с очень развитой инфраструктурой : школы, сады, магазины, пекарни, кофейни, остановки общественного транспорта, аптеки, все в пешей доступности. Рядом находиться оазис нашего города - Пионерская роща. Разводка теплого пола в ванне и на балконе. В квартире, новым владельцам, частично остается мебель. Без обременений, 1 собственник. Документы готовы к продаже. Подходит любая форма расчета: ипотека, наличные. Звоните записывайтесь на просмотр! Так же вы можете посмотреть видео с полной экскурсией по квартире. В нашем агентстве Вы можете: Открыть ипотеку в банке на выгодных условиях Получить полное юридическое сопровождение сделки Купить квартиру от застройщика без комиссий и переплат, получить дополнительную скидку на квартиру Помощь в выборе застройщика для строительства собственного жилья Оценить свою недвижимость для продажи на вторичном рынке. Арт. 97559919

0 с 17.04.2025, обновлен 17.04.2025

Продавец: Собственник

Телефон: +79181206596

Характеристики

Количество комнат	3	Тип дома	монолитный
Этаж	7	Этажей всего	9
Площадь жилая	48.00 кв. м	Площадь комнат	15.00 кв. м
Площадь кухни	15.00 кв. м		

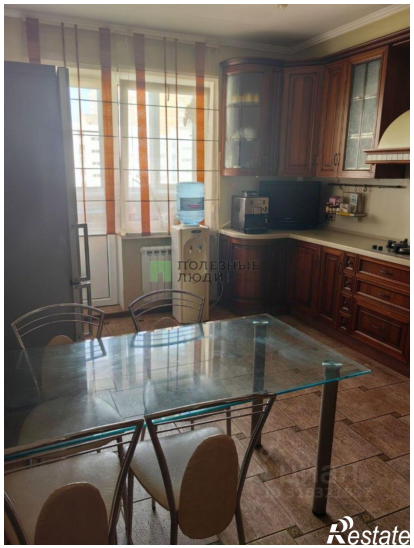
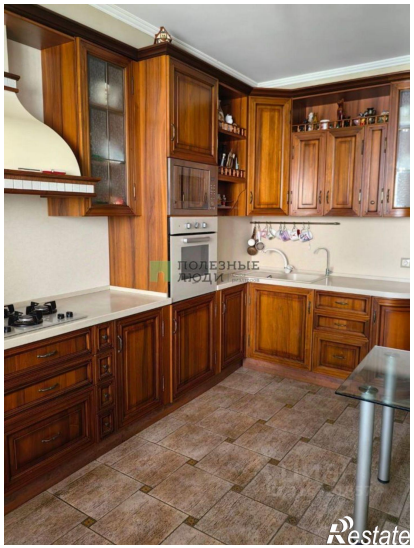

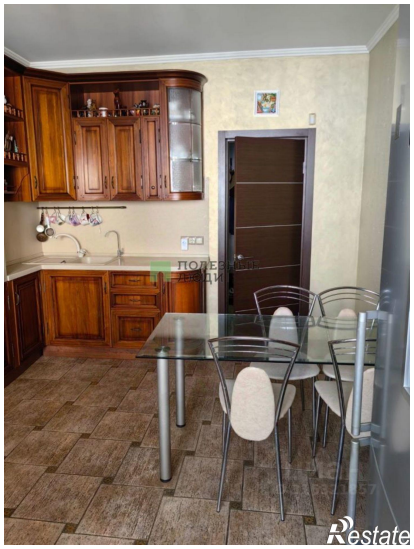

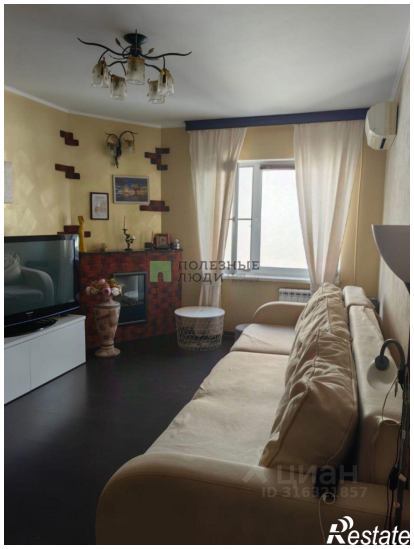

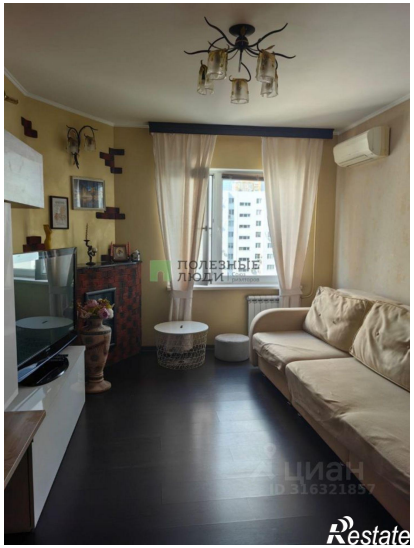

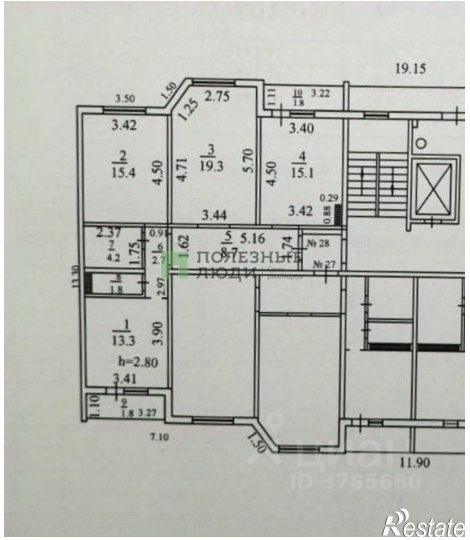
19.15
3.50
1.50
2.75
1.25
3.22
3.42
3.40
2
15.4
4.50
4.71
3
19.3
5.70
4.50
4
15.1
0.29
0.86
3.44
3.42
2.37
7
4.2
0.95
1.75
6
2.7
1.62
5
8.7
5.16
1.74
№ 28
№ 27
13.30
3
1.8
2.97
1
13.3
3.90
h=2.80
3.41
0.10
2
1.8
3.27
7.10
1.50
11.90