# Купить квартиру за 9 300 000 рублей на Суворовская улица, 77

Краснодарский край, Новороссийск, Суворовская улица, 77

9 300 000 Р
152 459Р за м$^2$

| 61.00 м$^2$ | 29.50 м$^2$ | 13.00 м$^2$ | 15 из 16 |
|---|---|---|---|
| Общая | Жилая | Кухня | Этаж |

Продается Видовая современная двухкомнатная квартира в Новороссийске на Суворовской улице, 77. Общая площадь — 61 кв. м, из которых 30 кв. м — жилая площадь, а 14 кв. м — просторная кухня. Квартира расположена на предпоследнем, 15-м этаже панельного дома 2016 года постройки. Высота потолков составляет 2.6 метра, окна выходят на море и во двор с видом на горы. В квартире выполнен косметический ремонт, что позволяет сразу заехать. Вся необходимая мебель и техника уже на месте. Планировка включает одну просторную спальню с выходом на балкон и уютную гостиную. Санузел раздельный, в ванной установлена стиральная машина.. Вода с хорошим напором доступна круглосуточно. С балкона открывается вид на Цемесскую бухту, до моря всего 140 метров. Дом находится в новом, отличном состоянии, оборудован современными пассажирским и грузовым лифтами. На территории есть наземная парковка, входная группа оснащена пандусом. Инфраструктура района развита: рядом находятся школы, детские сады, гипермаркет Магнит, магазины и городская поликлиника. Все документы готовы к сделке, что существенно ускоряет процесс покупки. Приглашаем вас на просмотр! Записаться на удобное время можно по телефону. Не упустите возможность стать владельцем уютной и современной квартиры в одном из лучших районов Новороссийска ...

0 с 24.04.2025, обновлен 24.04.2025

Продавец: Собственник

Телефон: +79189929891

## Характеристики

| | | | |
|---|---|---|---|
| Количество комнат | 2 | Этаж | 15 |
| Этажей всего | 16 | Площадь жилая | 29.50 кв. м |
| Площадь кухни | 13.00 кв. м | | |

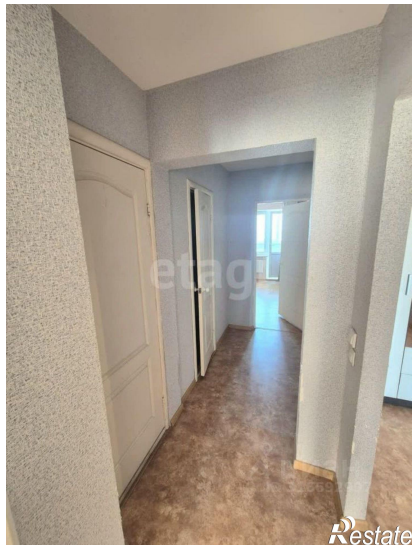

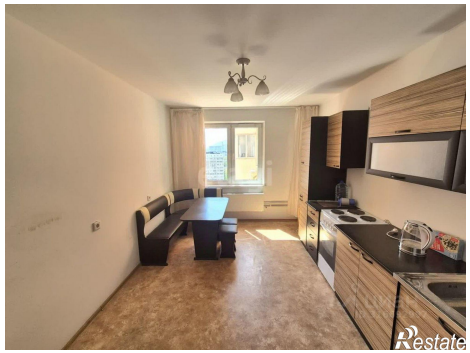

etagi
Restate

etagi
Restate