Купить квартиру за 8 541 000 рублей на ул Пальмовая, 14

Краснодарский край, Городской округ Новороссийск, Новороссийск, ул Пальмовая, 14

8 541 000 Р
117 000Р за м^2

73.00 м^2	20.00 м^2	21 из 24
Общая	Кухня	Этаж

Один из лучших ЖК Новороссийска Дом - Комфорт ПЛЮС Отличная планировка Панорамное остекление лоджии с прекрасными видовыми характеристиками на горы У счастливых обладателей квартир на верхних этажах жилого комплекса будут открываться великолепные панорамные виды на город и горы. Черновая отделка, благодаря чему вы можете сделать ремонт под себя Жилой комплекс находится в районе с развитой инфраструктурой и малоэтажной жилой застройкой, что позволит получить хорошие видовые характеристики из панорамных окон практически каждой квартиры. Вблизи жилого комплекса расположен супермаркет «Пятерочка», Леруа Мерлен, Лента, школы, детские сады. Чтобы добраться до центра города понадобится около 15 минут езды, а до ближайшего пляжа 20 минут до Абрау Дюрсо 20 минут. Удобный выезд на Краснодар, Анапу и Геленджик Звоните, показ в удобное для вас время, так же есть возможность показа онлайн БЕСПЛАТНОЕ СОПРОВОЖДЕНИЕ СДЕЛКИ Арт. 84668567

0 с 24.04.2025, обновлен 24.04.2025

Продавец: Гончарова Ольга

Телефон: +79898557948

Характеристики

Количество комнат	2	Этаж	21
Этажей всего	24	Площадь кухни	20.00 кв. м
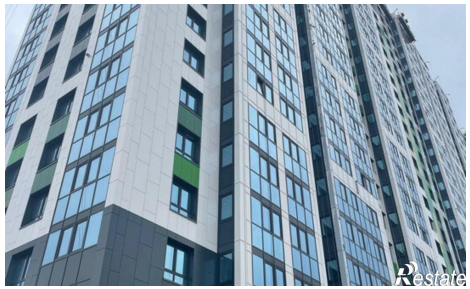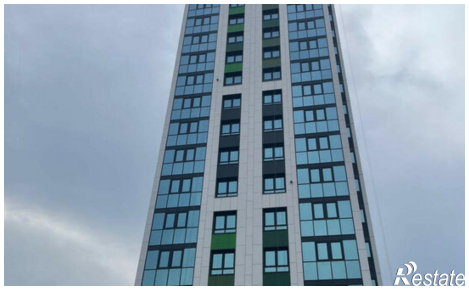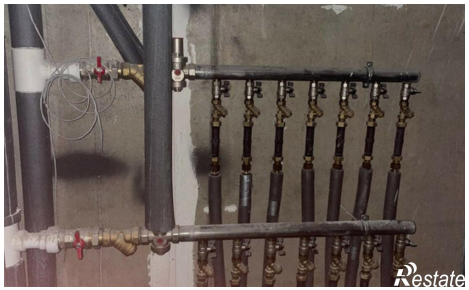
https://novorossiysk.restate.ru/obj/prodazha-dvuhkomnatnoy-kvartiri-ul-palmovaya-14-18231744349/