Купить квартиру за 8 300 000 рублей на ул Алексеева, 25

Краснодарский край, Городской округ Новороссийск, Новороссийск, ул Алексеева, 25

8 300 000 Р
127 692Р за м^2

65.00 м^2	12.00 м^2	2 из 9
Общая	Кухня	Этаж

В продаже 3-к. квартира с мебелью в районе Матроса с гранатой. Хорошее жилое состояние. Комфортный 2 этаж. Комнаты изолированные, кухня расширена за счёт кладовки до 12 кв.м. Жилая площадь 39 кв.м., просторная лоджия. Сплиты, стеклопакеты, водяной бак, на всякий случай, но водоснабжение постоянное, зимой тепло. Чистый подъезд, большая детская и спортивная площадки во дворе. Все рядом - магазины, продовольственный рынок, аптеки, остановки общественного транспорта, детские сады. В шаговой доступности две средних школы, одна спортивная, а также прекрасный бульвар Черняховского, отличное место для семейных прогулок с выходом на благоустроенную набережную и пляж, пешком 10 минут. Квартира без обременений, 3 собственника по приватизации 2004 года. Никто не прописан. Подходит любой вид расчета. Полная сумма в договоре купли продажи. Показ по предварительной договоренности. Риелторам только при показе клиенту, не для фотосессий. Освобождение квартиры в течение месяца после внесения задатка.

0 с 04.05.2025, обновлен 04.05.2025

Продавец: Собственник

Телефон: +79892303064

Характеристики
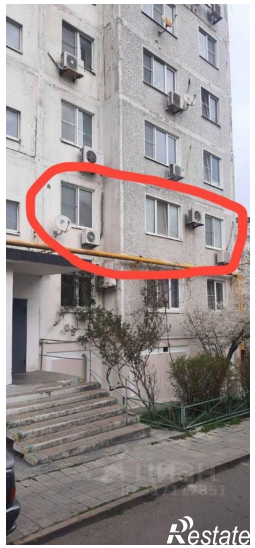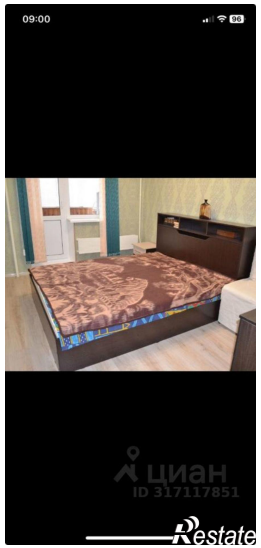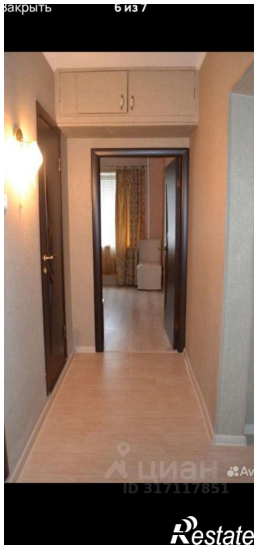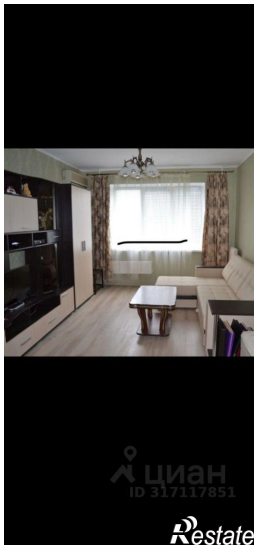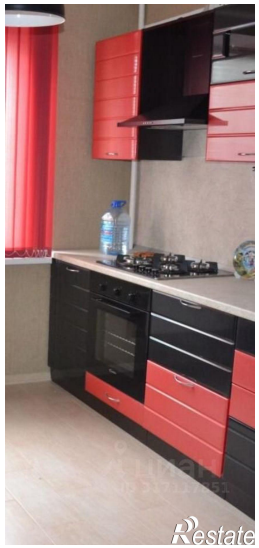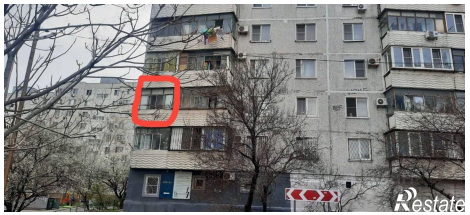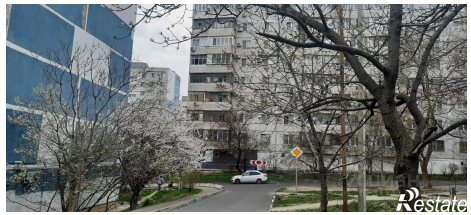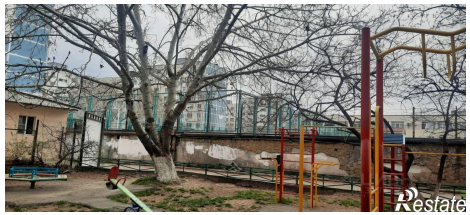
Количество комнат	3	Тип дома	панельный
Этаж	2	Этажей всего	9
Площадь кухни	12.00 кв. м