Купить квартиру за 6 850 000 рублей на территория Цемдолина, ул. Ф.Я. Бурсака, 82

Краснодарский край, Городской округ Новороссийск, Новороссийск, территория Цемдолина, ул. Ф.Я. Бурсака, 82

6 850 000 Р
137 000Р за м^2

50.00 м^2	22.20 м^2	17.50 м^2	14 из 24
Общая	Жилая	Кухня	Этаж

Продаётся просторная 2-комнатная квартира в ЖК «Мята» ???? Расположение: ✔ Тихий район, вдали от шумных дорог ✔ До моря – 18 минут ✔ До посёлка Абрау-Дюрсо – 17 минут ✔ До центра города – 15 минут ???? Параметры квартиры: ✔ Общая площадь: 53,00 м² ✔ Жилая площадь: 50,4 м² ✔ Высота потолков: 2,75 м ✔ Этаж: 1 4-й (в подъезде 3 лифта, есть колясочные) ???? Планировка: ✔ 2 изолированные комнаты: 11 м² и 10 м²** ✔ Просторная кухня-гостиная 17,5 м² ✔ Лоджия 4,2 м² + лоджия 4,2 м² ???? Двор и инфраструктура: ✔ Закрытая территория ✔ Новая детская площадка ???? Качество строительства: Монолитно-каркасная технология с: ✔ Перекрестно-стеновым методом ✔ Наружными стенами из ячеистого бетона ✔ Утеплением и вентилируемым фасадом УСЛУГИ и ПРЕИМУЩЕСТВА: □ Юридическое сопровождение сделки – безопасность и прозрачность □ Ипотека от 14,99% – помогу с одобрением □ Онлайн-просмотр – удобно для иногородних □ Подарок при покупке – путешествие в Турцию на двоих (7 ночей, 5★ отель) ???? Звоните, чтобы узнать подробности и назначить просмотр! ???? Пишите – отправлю фото и видео!

0 с 09.05.2025, обновлен 09.05.2025

Продавец: Татьяна

Телефон: +79673125574

Характеристики
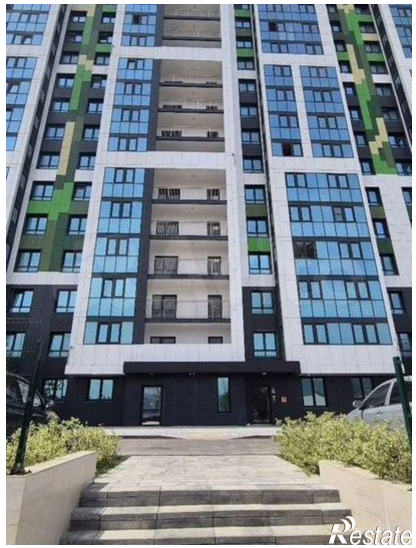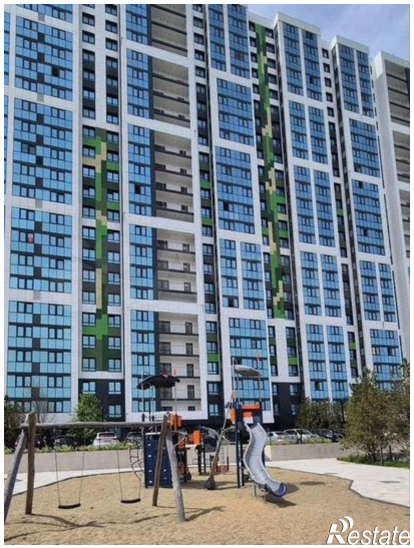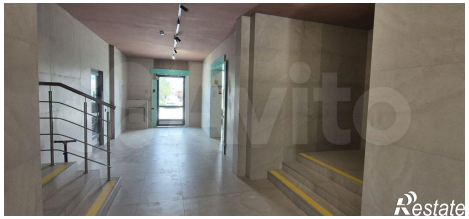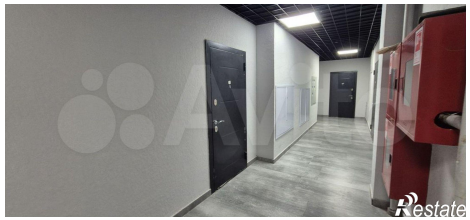
Количество комнат	2	Этаж	14
Этажей всего	24	Площадь жилая	22.20 кв. м
Площадь кухни	17.50 кв. м