Купить квартиру за 10 000 000 рублей на улица Куникова, 5

Краснодарский край, Новороссийск, улица Куникова, 5

10 000 000 Р
277 778Р за м^2

36.00 м^2	8.00 м^2	10 из 16
Общая	Кухня	Этаж

В продаже однокомнатная квартира в ЖК Суворовский на второй береговой линии Черного моря. * Окна выходят на поликлинику №5 и на Черное море * Этажность – 10/16 * Общая площадь – 36,10 кв.м * СУ - совмещенный * Балкон – застеклен * Коммуникации - центральные, газ * В подъезде выполнен капитальный ремонт ➠ ХАРАКТЕРИСТИКИ: - В квартире выполнен современный ремонт -Установлен нагревательный бак, перебоев с водой нет, вся мебель остается. ➠ ИНФРАСТРУКТУРА: Дом находится в Центральном районе города. В нескольких минутах от Центрального пляжа и Набережной Черного моря. Рядом находится поликлиника № 5, бульвар Черняховского и Храм Святых Петра и Февронии. Рядом Школа №22, гимназия № 2, детский сад №8, Больница, множество кафе, кинотеатр Нептун, остановки общественного транспорта. ➠ ПРЕДОСТАВЛЯЕМ: ✦ Юридическое сопровождение ✦ Одобрение ипотеки, льготы по ипотекам от ведущих банков ✦ Страхование сделки ✦ Электронная регистрация ✦ Персональный риэлтор ➠ СОПРОВОЖДАЕМ СДЕЛКИ: ✧ с материнским капиталом ✧ с военными сертификатами ✧ с аккредитивами и банковскими ячейками 1 Безопасные сделки с недвижимостью - ЭТАЖИ - ЮФО гор. Новороссийск, ул. Кутузовская, д. 15 Доп. описание: санузел раздельный, пластиковые окна, в доме есть: детская площадка, открытый двор, наземный ...

0 с 13.05.2025, обновлен 13.05.2025

Продавец: Елена Витальевна

Телефон: +79883811658

Характеристики
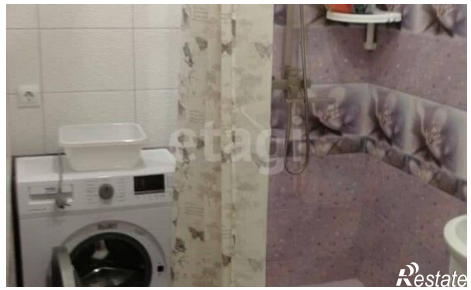
Количество комнат	1	Этаж	10
Этажей всего	16	Площадь кухни	8.00 кв. м