Купить квартиру за 12 500 000 рублей на улица Котанова, 4

Краснодарский край, Новороссийск, улица Котанова, 4

12 500 000 Р
215 517Р за м^2

58.00 м^2	26.00 м^2	20.00 м^2	12 из 21
Общая	Жилая	Кухня	Этаж

Продается двухкомнатная дизайнерская квартира с видом на море в Южном районе. Состоит из кухни-гостиной, детской, спальни, две лоджии, прихожая, сан. узел. Продуманный ремонт по-индивидуальному проекту. Полностью укомплектована техникой и мебелью, встроенный холодильник, индукционная варочная панель, духовой шкаф, микроволновая печь, стиральная, сушильная машины, тёплый пол в ванной. ЖК бизнес-класса: благоустроенная территория, видеонаблюдение, просторный холл, емкости для воды, закрытая территория, детские и спортивные площадки, большой паркинг. До пляжа 15 минут, инфраструктура, транспортная развязка, школы, сады, магазины, рестораны, кафе всё необходимое для жизни в пешей доступности, лучший район Новороссийска. По любым вопросам - пишите, звоните.

0 с 14.05.2025, обновлен 14.05.2025

Продавец: Собственник

Телефон: +79184343708

Характеристики
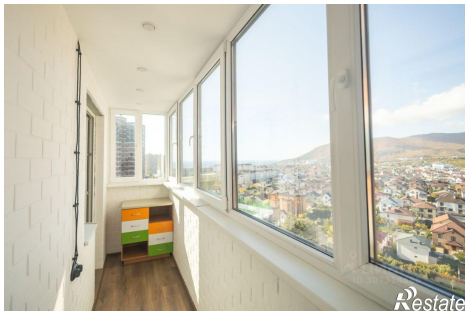
Количество комнат	2	Тип дома	блочный
Этаж	12	Этажей всего	21
Площадь жилая	26.00 кв. м	Площадь кухни	20.00 кв. м