Купить квартиру за 12 650 000 рублей на улица Мурата Ахеджака, 5 к1

Краснодарский край, Новороссийск, улица Мурата Ахеджака, 5 к1

12 650 000 Р
248 039Р за м^2

51.00 м^2	25.40 м^2	10.00 м^2	5 из 15
Общая	Жилая	Кухня	Этаж

Арт. 95364496 ЦЕНА СНИЖЕНА! АКЦИЯ ВРЕМЕННАЯ! Отличная локация. Крупный федеральный застройщик. Сдача в срок. До моря 15 минут ходьбы. Квартира сдается с КАЧЕСТВЕННОЙ отделкой под ключ - метал. вход. дверь, ламинат 33 класса, стены окрашены в светлый тон, натяжные потолки с точечными светильниками, установлены межкомнатные двери, установлены радиаторы с терморегуляторами, санузел полностью отделан широкоформатным керамогранитом, установлена сантехника - инсталляция, навесная тумба с зеркалом, акриловая ванна, смесители. Поможем вам одобрить семейную ипотеку под 6% без комиссии. Минимальный первоначальный взнос- 6 млн 650 т.р. Платеж- 36 тысяч Срок- 30 лет Звоните!Квартир по такой цене осталось немного! Компания Самолет+ , агент Надежда Иванченко.

0 с 21.05.2025, обновлен 21.05.2025

Продавец: Собственник

Телефон: +79182859260

Характеристики

Количество комнат	2	Тип дома	монолитный
Этаж	5	Этажей всего	15
Площадь жилая	25.40 кв. м	Площадь комнат	10.60 кв. м
Площадь кухни	10.00 кв. м		

https://novorossiysk.restate.ru/obj/prodazha-dvuhkomnatnoy-kvartiri-ulica-murata-axedzhaka-5-k1-18231926723/

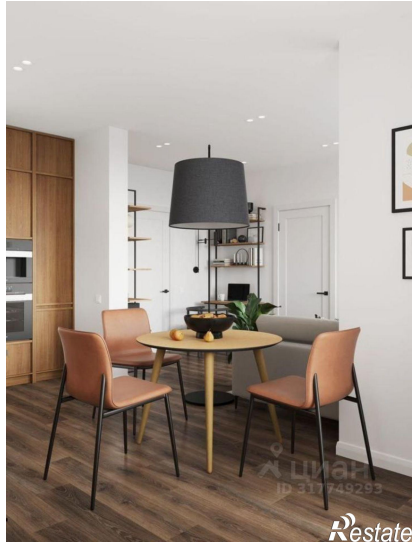
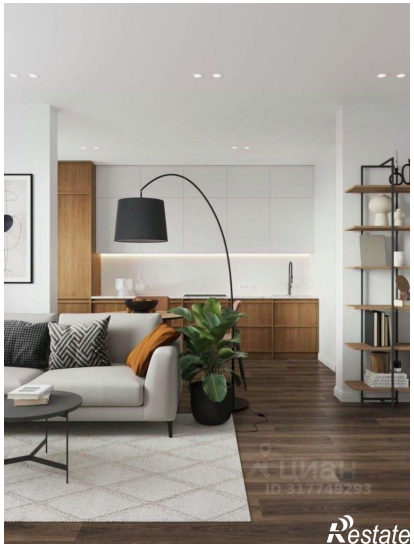
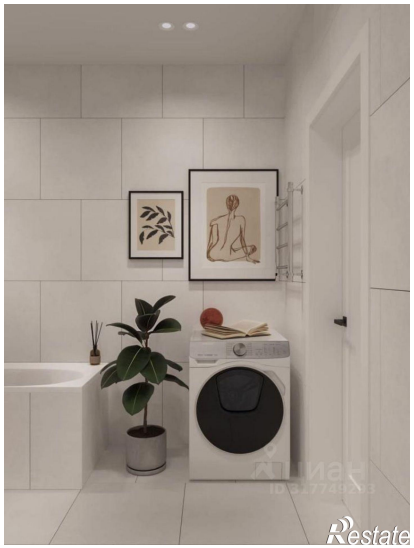
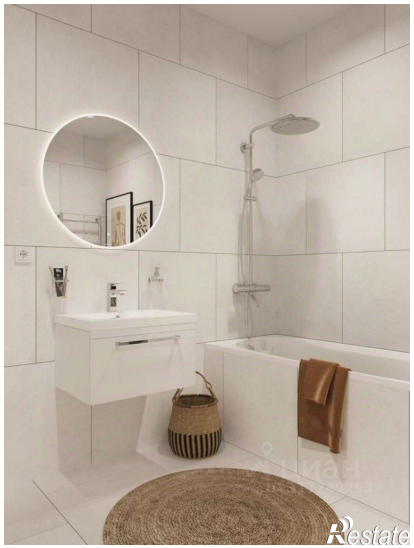
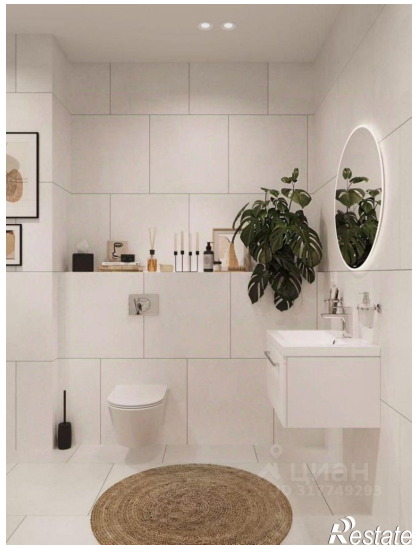

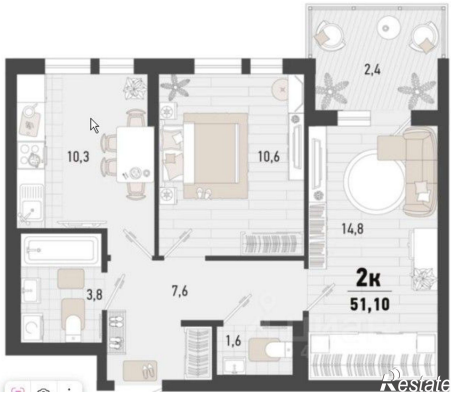
2,4
10,3
10,6
14,8
3,8
7,6
1,6
2к
51,10
Restate

Restate