Купить квартиру за 9 300 000 рублей на ул Имени Алексея Матвейкина, 1А 3

Краснодарский край, Городской округ Новороссийск, Новороссийск, ул Имени Алексея Матвейкина, 1А 3

9 300 000 Р
226 829Р за м^2

41.00 м^2	16.60 м^2	16.00 м^2	3 из 20
Общая	Жилая	Кухня	Этаж

Арт. 105963189 Продаётся уютная 1-комнатная квартира в ЖК Босфор идеальное сочетание комфорта и премиум-качества! **ЖК Босфор ** это бизнес-класс в сердце Новороссийска с продуманной инфраструктурой: Ухоженная огороженная озеленённая территория Детские и спортивные площадки Зоны отдыха, качели, место для барбекю Площадка для выгула питомцев Квартира располагается на 3-м этаже не была в аренде, полностью готова к проживанию! Современный ремонт с качественными материалами и тёплой палитрой интерьера. Полная комплектация: мебель и техника остаются. Спальня с гардеробной и застеклённой лоджией. Отличная локация рядом вся необходимая инфраструктура, но при этом спокойная атмосфера. Готовы рассмотреть предложения торг уместен для серьёзных покупателей! Документы к сделке готовы! Один собственник! Звоните прямо сейчас покажем квартиру в удобное время! Всегда на связи - АН Семья ! Ваш будущий дом ждёт вас!

0 с 31.05.2025, обновлен 31.05.2025

Продавец: Собственник

Телефон: +79183905964

Характеристики
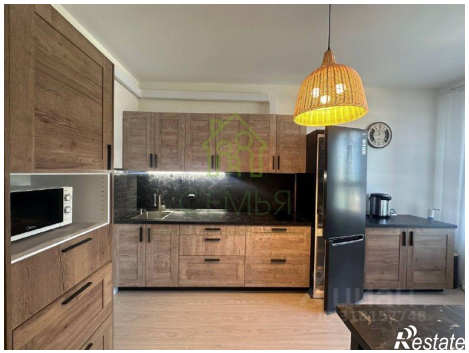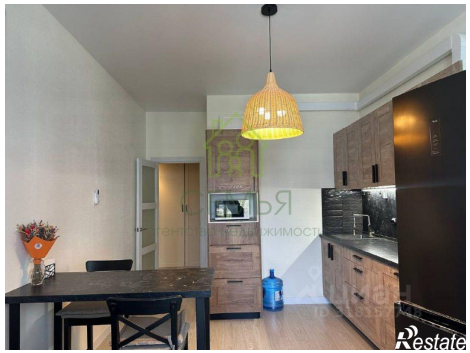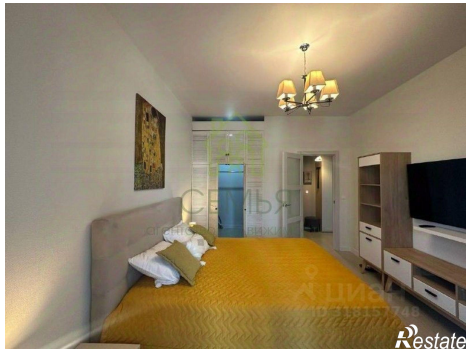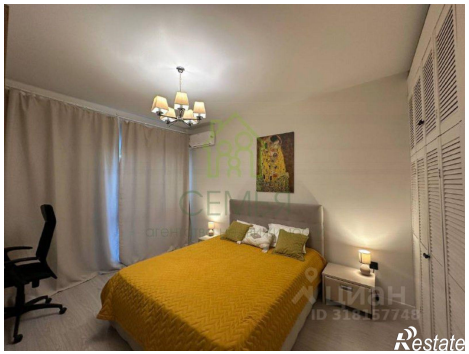
Количество комнат	1	Тип дома	монолитный
Этаж	3	Этажей всего	20
Площадь жилая	16.60 кв. м	Площадь комнат	16.60 кв. м
Площадь кухни	16.00 кв. м