Купить квартиру за 7 280 000 рублей на улица Герцена, 3А к1

Краснодарский край, Новороссийск, улица Герцена, 3А к1

7 280 000 Р
165 455Р за м^2

44.00 м^2	25.20 м^2	9.00 м^2	20 из 23
Общая	Жилая	Кухня	Этаж

Арт. 73508121 Полная стоимость в договоре. Комплекс расположен в Приморском районе города. Дом сдан.Квартира с полной отделкой. В подъезде установлены 3 лифта от компании OTIS. Все объекты,опубликованные нашим агентством реальные. Звоните! Записывайтесь на показ объекта прямо сейчас! Рада буду ответить на все ваши вопросы. Агент- Надежда Иванченко.

0 с 31.05.2025, обновлен 31.05.2025

Продавец: Собственник

Телефон: +79182859260

Характеристики

Количество комнат	2	Тип дома	монолитный
Этаж	20	Этажей всего	23
Площадь жилая	25.20 кв. м	Площадь комнат	11.50 кв. м
Площадь кухни	9.00 кв. м		
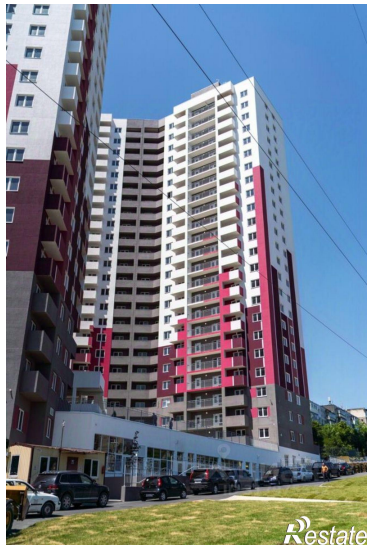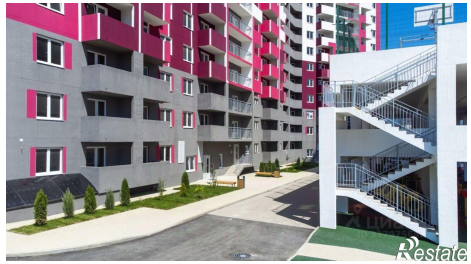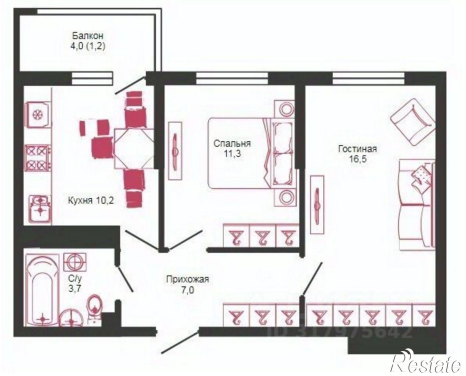
https://novorossiysk.restate.ru/obj/prodazha-dvuhkomnatnoy-kvartiri-ulica-gercena-3a-k1-18232002209/