Купить квартиру за 5 500 000 рублей на улица Энгельса, 55

Краснодарский край, Новороссийск, улица Энгельса, 55

5 500 000 Р
220 000Р за м^2

25.00 м^2	11.60 м^2	8.00 м^2	4 из 4
Общая	Жилая	Кухня	Этаж

Продам уютную однокомнатную квартиру,расположенную в центре города,в непосредственной близости от живописной набережной и зеленого парка,что делает ее идеальным местом для комфортной жизни.Недалеко от дома находится школа и Московский гуманитарный университет. Внутри квартиры выполнен косметический ремонт,благодаря которому пространство выглядит свежо и уютно.Натяжные потолки добавляют квартире стильный вид .Мебель остается частично. Благодаря удачному расположению,вы сможете наслаждаться всеми преимуществами городской жизни:рядом находятся остановки общественного транспорта,что позволяет быстро добраться до любой до любой точки города. Эта квартира станет отличным выбором как для проживания,так и для аренды,обеспечивая удобство и доступность всех необходимых инфраструктурных объектов. Доп. описание: санузел совмещенный, пластиковые окна, в доме есть: открытый двор, наземный паркинг, гостевой паркинг, без лифта, косметический ремонт, также имеются: телефон, интернет, кабельное телевидение, счетчики холодной и горячей воды, домофон, железная дверь. Номер в базе: 11983965. Код пользователя: 182892. Район: Центральный.

0 с 31.05.2025, обновлен 01.06.2025

Продавец: Собственник

Телефон: +79183135937

Характеристики
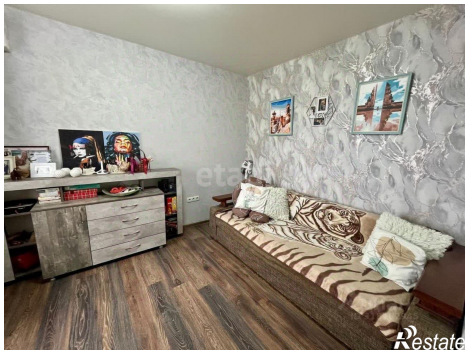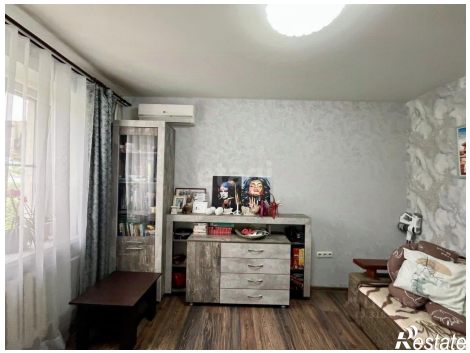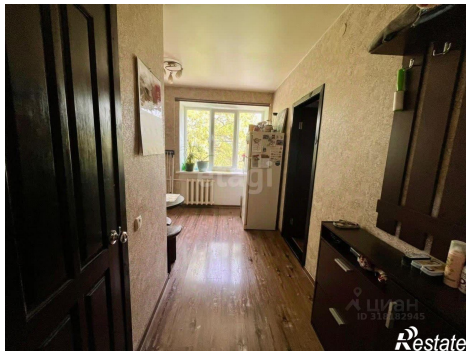
Количество комнат	1	Этаж	4
Этажей всего	4	Площадь жилая	11.60 кв. м
Площадь кухни	8.00 кв. м