Купить квартиру за 15 500 000 рублей на ул Соловьиная, 11

Краснодарский край, Городской округ Новороссийск, Новороссийск, ул Соловьиная, 11

15 500 000 Р
238 462Р за м^2

65.00 м^2	32.00 м^2	21.00 м^2	3 из 6
Общая	Жилая	Кухня	Этаж

Продается евро2 ком.квартира в Мысхако. Клубный дом в уединенном тихом месте: слева виноградники, с южной и северной сторон холмы с лесом. Монолитно-блочная технология, бесшумный лифт, видеонаблюдение! Потолки 3 метра, витражные окна с мультисистемными стеклами и дорогая отделка гранитом во входных группах. Своя газовая котельная и накопительные баки, центральные коммуникации. На придомовой территории предусмотрены детская площадка, зона барбекю и закрытая стоянка для велосипедов. Берег моря на расстоянии в 10 минутах пешей прогулки, остановка общественного транспорта в 200 метрах, до центра поселка 1 км. В квартире выполнен дизайнерский ремонт.Выполнена шумоизоляция и система теплого пола. Звоните,записывайтесь на просмотр!!!. Дополнительно оплачивается комиссия с покупателя. Код пользователя: 151423 Номер в базе: 8459961

0 с 06.06.2025, обновлен 06.06.2025

Продавец: Собственник

Телефон: +79182306955

Характеристики
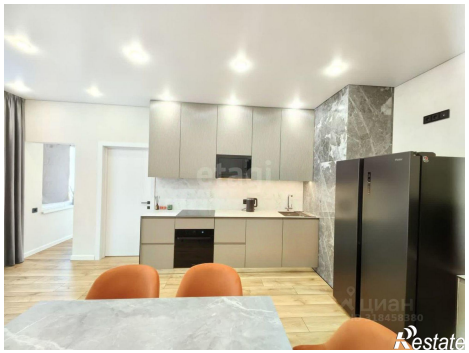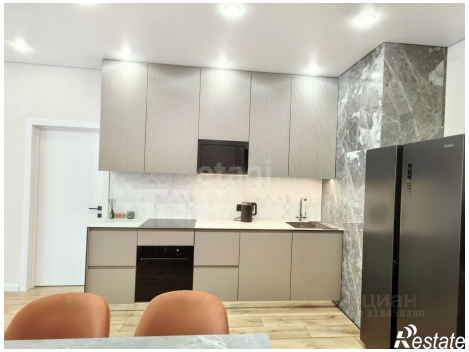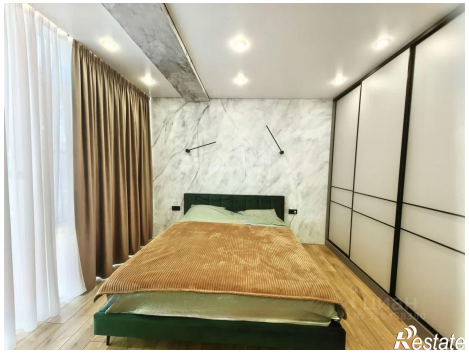
Количество комнат	2	Тип дома	монолитный
Этаж	3	Этажей всего	6
Площадь жилая	32.00 кв. м	Площадь кухни	21.00 кв. м