Купить квартиру за 4 550 000 рублей на ул Рубина, 4/26

Краснодарский край, Городской округ Новороссийск, Новороссийск, ул Рубина, 4/26

4 550 000 Р
168 519Р за м^2

27.00 м^2	18.20 м^2	4.00 м^2	2 из 5
Общая	Жилая	Кухня	Этаж

Продаётся уютная 1-комнатная квартира в самом центре Новороссийска! Ремонт — не нужно дополнительных вложений, готовый вариант для комфортного заезда 2-й этаж — удобно и практично. Закрытый, чистый двор с паковочными местами. Идеальное расположение: - Остановка через дорогу - удобно уехать в любую точку города. - Поликлиника 1 и стоматология через дорогу. - Самая большая парковая аллея в г.Новосроссийске, через дорогу(зелёная зона для отдыха и пробежек прямо под окнами). - Площадь героев, 3 минуты пешком. - 7 минуты до моря пешком— наслаждайтесь прогулками по центральной набережной, закатами и прогулками у воды каждый день! Центральное расположение — магазины, кафе, транспорт и инфраструктура в шаговой доступности. - Для жизни в атмосфере курортного города! - Для инвестиции — высокая арендная привлекательность (туристы, командировочные). Звоните, пишите. Дополнительно оплачивается комиссия с покупателя. Код пользователя: 166520 Номер в базе: 8454308

1 с 06.06.2025, обновлен 06.06.2025

Продавец: Собственник

Телефон: +79181934784

Характеристики
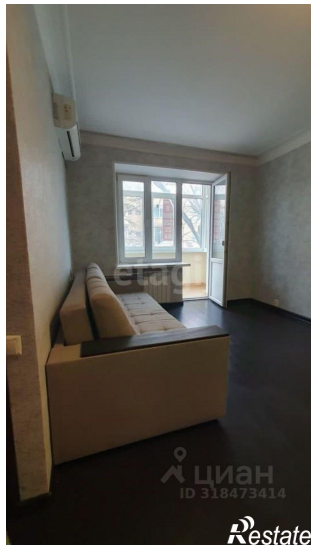
Количество комнат	1	Тип дома	блочный
Этаж	2	Этажей всего	5
Площадь жилая	18.20 кв. м	Площадь кухни	4.00 кв. м