Купить квартиру за 9 300 000 рублей на ул Имени Алексея Матвейкина, 1А 3

Краснодарский край, Городской округ Новороссийск, Новороссийск, ул Имени Алексея Матвейкина, 1А 3

9 300 000 Р
216 279Р за м^2

43.00 м^2	17.00 м^2	16.00 м^2	3 из 20
Общая	Жилая	Кухня	Этаж

ЖК Босфор Евродвушка в новом современом комплексе - бизнес класса! Дом оснащен большими накопителями воды с фильтрацией и насосами подачи воды. На радиаторах отопления установлены термодатчики, что позволяет регулировать температуру в помещениях и экономить на оплате коммунальных услуг. Комплекс находится в экологически чистом в Южном районе. Для жильцов комплекса предусмотрено: - закрытая территория двора - круглосуточная охрана и видеонаблюдение - игровые детские площадки из натурального дерева - ландшафтный дизайн с системой автополива - Зона барбекю - Зона отдыха с шезлонгами - просторные колясочные - бесшумные скоростные лифты OTIS - бесперебойное водоснабжение - 7-этажный наземный паркинг на 500 мест. - Квартира с ремонтом и максимально функциональной планировкой, как евродвушка. - панорамное остекление лоджии - вентилируемые фасады В шаговой доступности от Босфора : - Шесть детских садов и начальная школа - Четыре школы, Гимназия и Морская академия, Морской университет им.Ушакова и Политехнический институт. - Пляжи Алексино и Суджукская коса - Лесопарк Пионерская роща - Фитнес клубы - Супермаркеты - Медицинский центр - Банки и прочее Один взрослый собственник, без обременений. Готова к продаже. Зарегистрированных нет. В квартире ни кто не проживает. В аренде не была ...

0 с 12.06.2025, обновлен 12.06.2025

Продавец: Собственник

Телефон: +79189515782

Характеристики

Количество комнат	1	Этаж	3
Этажей всего	20	Площадь жилая	17.00 кв. м
Площадь кухни	16.00 кв. м		

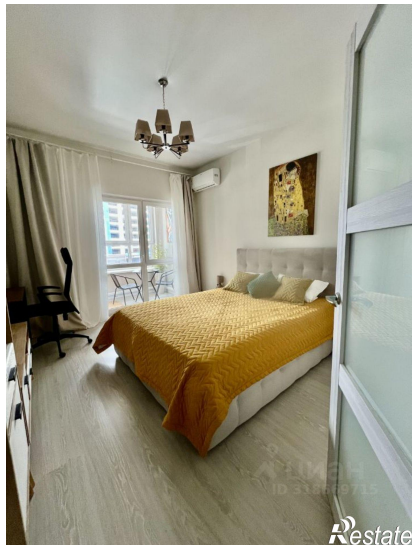

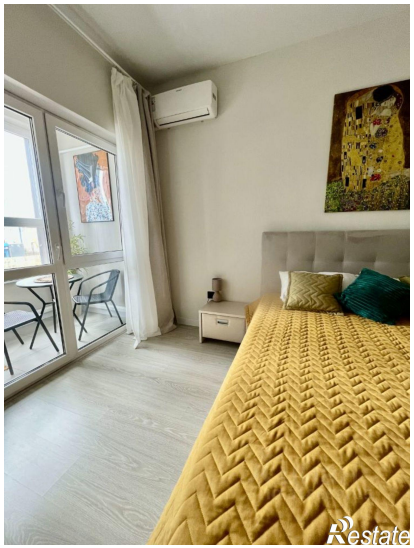
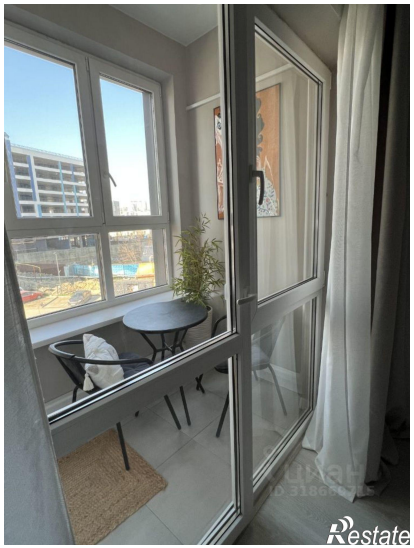
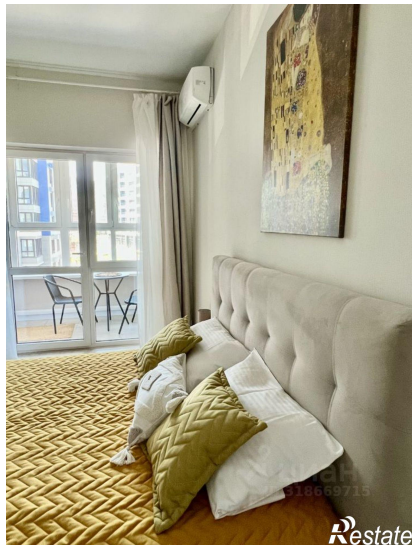
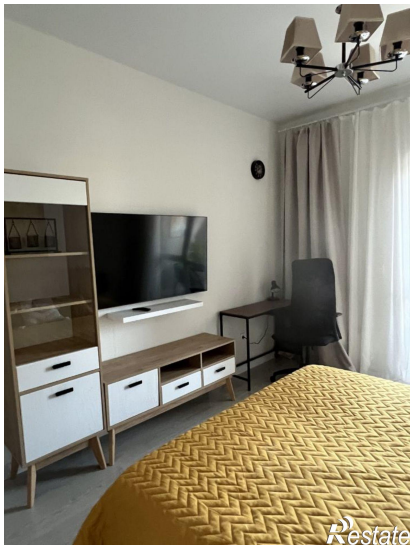
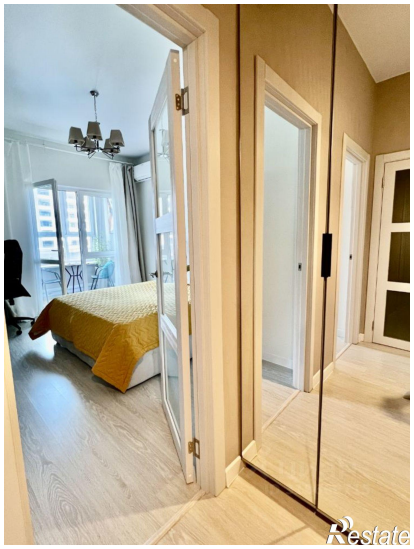
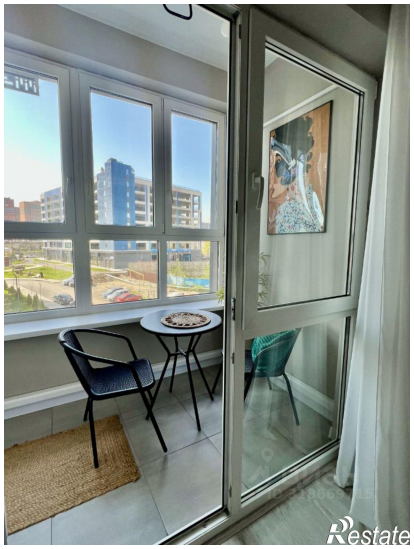

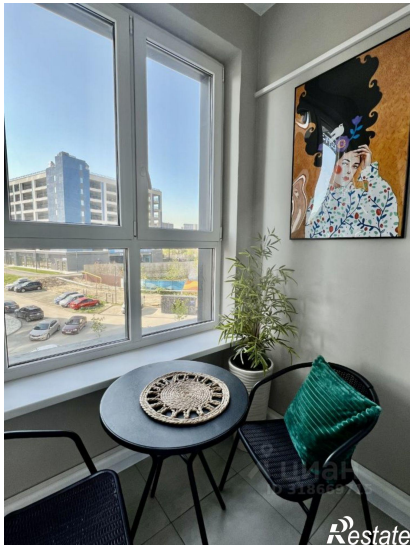
Restate

Restate