Купить квартиру за 3 100 000 рублей на ул Зеленая, 18А

Краснодарский край, Городской округ Новороссийск, Новороссийск, ул Зеленая, 18А

3 100 000 Р
93 939Р за м^2

33.00 м^2	18.00 м^2	10.00 м^2	2 из 2
Общая	Жилая	Кухня	Этаж

Уютная 1-комнатная квартира в селе Гайдук, Новороссийск! Продается 1-комнатная квартира на 2-м этаже двухэтажного малоквартирного дома в тихом селе Гайдук. В доме всего 8 квартир, что создает атмосферу уюта и спокойствия, вдали от городской суеты. Основные характеристики: • Этаж: 2 из 2 • Состояние: Требуется ремонт • Коммунальные платежи: Очень низкие благодаря индивидуальному водоснабжению из скважины с установленной системой фильтрации. • Канализация: Септик, электричество по счетчику с сельским тарифом, газа нет. Преимущества: • Закрытый двор с асфальтированным местом для парковки автомобилей и зоной для барбекю. • Тихие и дружелюбные соседи, создающие комфортную атмосферу для жизни. Инфраструктура: В шаговой доступности находятся детский сад, новая школа 23, поликлиника, круглосуточный гипермаркет Магнит , фермерский рынок, пекарня и остановка общественного транспорта с маршрутками до центра города. Эта квартира идеально подойдет тем, кто ищет спокойное место для жизни в районе с развитой инфраструктурой. Не упустите возможность стать владельцем этой уютной квартиры! Для получения дополнительной информации и организации просмотра, пожалуйста, звоните.. Дополнительно оплачивается комиссия с покупателя. Код пользователя: 161744 Номер в базе: 8403778

0 с 18.06.2025, обновлен 18.06.2025

Продавец: Собственник

Телефон: +79181212150

Характеристики
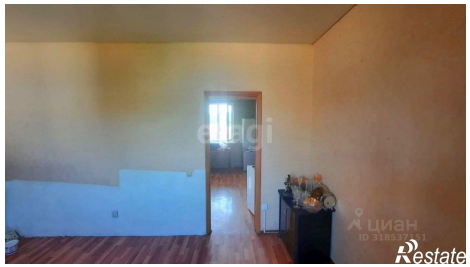
Количество комнат	1	Тип дома	блочный
Этаж	2	Этажей всего	2
Площадь жилая	18.00 кв. м	Площадь кухни	10.00 кв. м