Купить квартиру за 8 650 000 рублей на ул Мира, 25

Краснодарский край, Городской округ Новороссийск, Новороссийск, ул Мира, 25

8 650 000 Р
169 608Р за м^2

51.00 м^2	32.00 м^2	10.00 м^2	2 из 3
Общая	Жилая	Кухня	Этаж

Продам двухкомнатную квартиру в Сталинском доме на Набережной Адмирала Серебрякова Дом расположен в центре Новороссийска Закрытая территория Парковочные места Благоустроенный двор Детская, игровая, спортивная площадки Вода круглосуточно Дом газифицирован Квартира в нормальном жилом состоянии Рядом школы, д.сады, магазины. Центральный рынок Набережная всегда рядом Ипотека подходит. Рассмотрю обмен Арт. 105163233

0 с 01.07.2025, обновлен 01.07.2025

Продавец: Собственник

Телефон: +79182107559

Характеристики

Количество комнат	2	Тип дома	кирпичный
Этаж	2	Этажей всего	3
Площадь жилая	32.00 кв. м	Площадь комнат	18.00 кв. м
Площадь кухни	10.00 кв. м		

https://novorossiysk.restate.ru/obj/prodazha-dvuhkomnatnoy-kvartiri-ul-mira-25-18232150051/

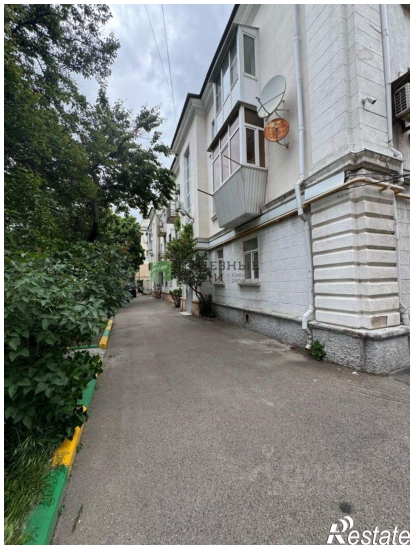

Restate

Restate