Купить квартиру за 5 800 000 рублей на улица Герцена, 3А к2

Краснодарский край, Новороссийск, улица Герцена, 3А к2

5 800 000 Р
200 000Р за м^2

29.00 м^2	11.80 м^2	9.00 м^2	7 из 24
Общая	Жилая	Кухня	Этаж

Продается 1к квартира в ЖК Малина на 7 этаже, с шикарным видом на город и море. Дом от надежного застройщика Неометрия. На территории комплекса есть трехуровневая спортивно-развлекательная площадка для игр и тренировок на свежем воздухе. Закрытый уютный двор. В доме находится аптека, ателье, кулинария, вайлдберис, Яндекс маркет и д.р. В доме напротив -Магнит. В шаговой доступности Гимназия 4 и детский сад 52, 10 минут до Западного рынка. , 20 минут до центра города. В квартире на 80% выполнен качественный ремонт и установлена техника. Кухня выполнена под заказ,есть вся необходимая техника : посудомоечная машина,стиральная машина, духовой шкаф,варочная панель,встроенный холодильник,микроволновая печь. В комнатах имеются радиаторы отопления с терморегуляторами и теплые полы,что позволит вам поддерживать комфортную температуру в любое время года. В спальне не хватает только кровати, которую вы выберете по своему вкусу.Есть проектор на всю стену,кондиционер и потрясающий вид на город и море. Так же имеется просторный балкон 4м.кв ,можно устроить систему хранения или организовать кабинет. Установлена качественная входная дверь, , счётчики приборов учета в общем холле, . Есть общий балкон В подъезде колясочные с местом для мытья колёс, три лифта, видеонаблюдение (можно подключится ...

0 с 01.07.2025, обновлен 01.07.2025

Продавец: Собственник

Телефон: +79181908028

Характеристики

Количество комнат	1	Этаж	7
Этажей всего	24	Площадь жилая	11.80 кв. м
Площадь кухни	9.00 кв. м		

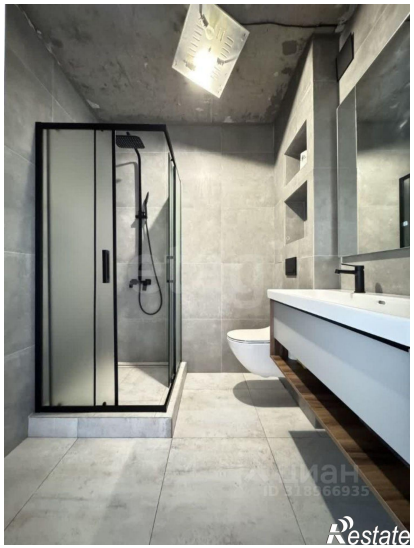

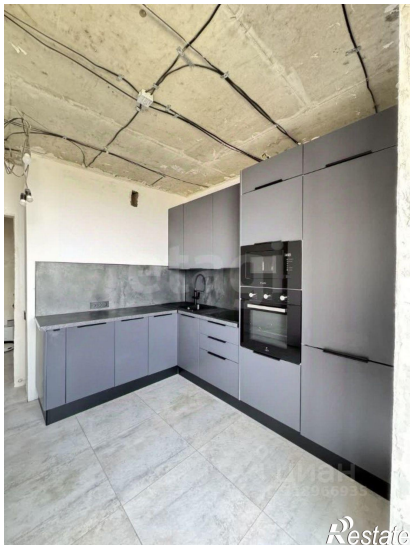

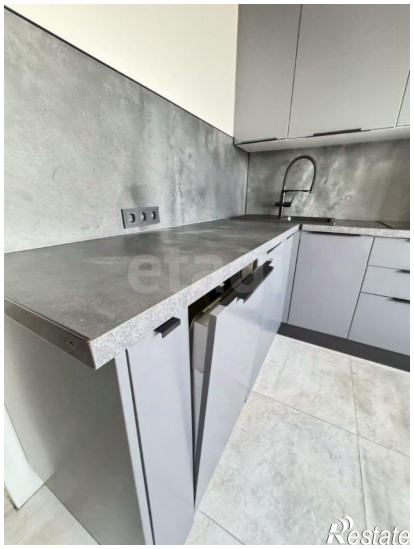

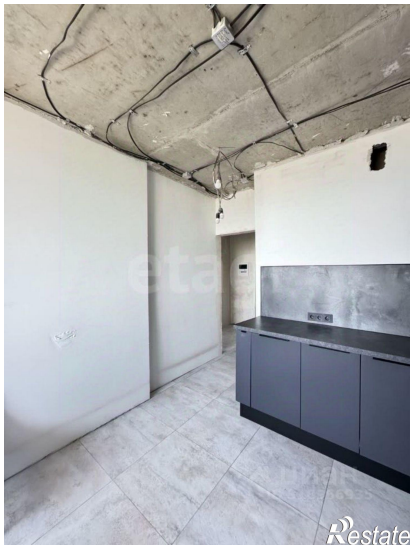

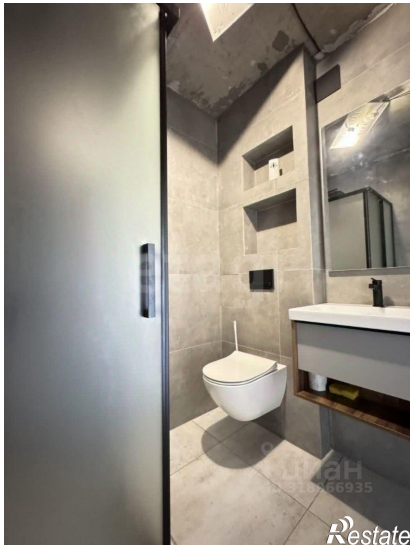
Restate

4.0 м²
9.3 м²
11.8 м²
4.2 м²
4.2 м²
etagi
Restate