Купить квартиру за 3 900 000 рублей на Межевая улица, 4А

Краснодарский край, Новороссийск, Межевая улица, 4А

3 900 000 Р
130 000Р за м^2

30.00 м^2	7.00 м^2	2 из 2
Общая	Кухня	Этаж

На побережье Чёрного моря продам двухкомнатную квартиру в Восточном районе ! Остается вся мебель, кроме бытовой техники. Квартира, не большая, но уютная. Идеально подойдёт для небольшой семьи. В квартире есть все , как для собственного проживания так и для сдачи . Остановка в 5-10 минутах от дома. Рядом развитая инфраструктура - магнит, школа и тд. Во дворе есть детская площадка. ➠ ПРЕДОСТАВЛЯЕМ: ✦ Юридическое сопровождение ✦ Одобрение ипотеки, льготы по ипотекам от ведущих банков ✦ Страхование сделки ✦ Электронная регистрация ✦ Персональный менеджер ➠ СОПРОВОЖДАЕМ СДЕЛКИ: ✧ с материнским капиталом ✧ с военными сертификатами ✧ с аккредитивами и банковскими ячейками Безопасные сделки с недвижимостью - ЭТАЖИ - ЮФО Код пользователя: 140880 Номер в базе: 8357914

1 с 01.07.2025, обновлен 01.07.2025

Продавец: Шишова Эльвира Шамильевна

Телефон: +79883811658

Характеристики

Количество комнат	2	Этаж	2
Этажей всего	2	Площадь кухни	7.00 кв. м
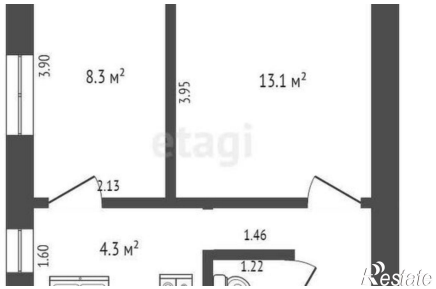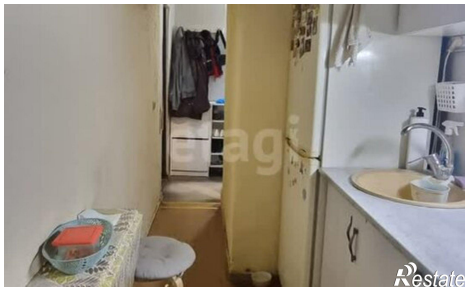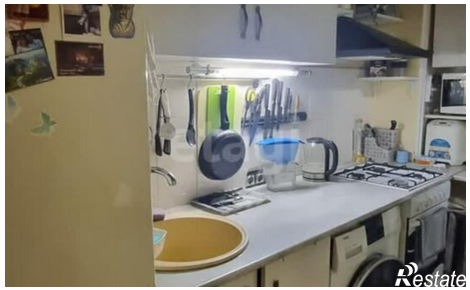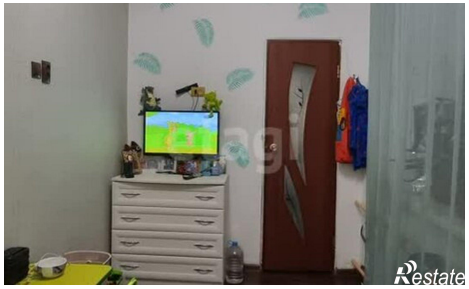
https://novorossiysk.restate.ru/obj/prodazha-dvuhkomnatnoy-kvartiri-mezhevaya-ulica-4a-18232165201/