Купить квартиру за 5 800 000 рублей на Парковая улица, 32 к9

Краснодарский край, Новороссийск, Парковая улица, 32 к9

5 800 000 Р
113 725Р за м^2

51.00 м^2	17.00 м^2	1 из 3
Общая	Кухня	Этаж

Просторная евродвушка в новом доме с качественным ремонтом и автономным отоплением. Площадь кухни составляет 14 кв. м, что позволяет удобно разместить обеденную зону и современную технику. Оба балкона выходят на тихую сторону двора, обеспечивая хорошую инсоляцию и отсутствие уличного шума. Планировка типа «распашонка» разделяет жилые комнаты, создавая комфорт для проживания двух человек или семьи с ребенком. В отделке использованы долговечные материалы: керамогранит в ванне и кухни, ламинат в комнате. Газовый котел с возможностью регулировки температуры снижает затраты на отопление в межсезонье. Дом расположен в районе с развитой инфраструктурой: в пешей доступности супермаркет «Продукты», аптека . Остановка общественного транспорта в 3 минутах ходьбы. Придомовая территория благоустроена: асфальтированные дорожки, освещение, детская площадка с резиновым покрытием. Удобные парковочные места во дворе. Квартира продается с ремонтом, что позволяет заселиться сразу после покупки. Возможен торг для серьезных покупателей. Звоните! Код пользователя: 184108 Номер в базе: 8884716

0 с 01.07.2025, обновлен 01.07.2025

Продавец: Липченко Сергей Сергеевич

Телефон: +79883811658

Характеристики

Количество комнат	1	Этаж	1
Этажей всего	3	Площадь кухни	17.00 кв. м

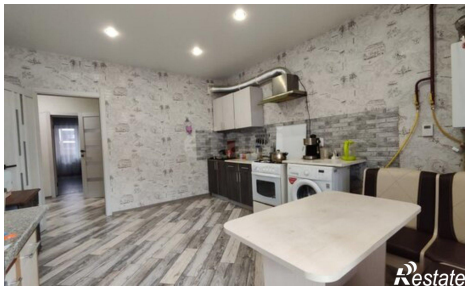

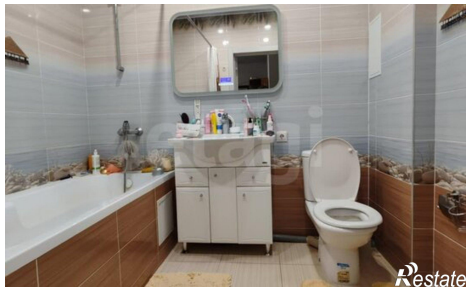

navien
Deluxe