Купить квартиру за 4 850 000 рублей на пр-кт Дзержинского, 206

Краснодарский край, Городской округ Новороссийск, Новороссийск, пр-кт Дзержинского, 206

4 850 000 Р
173 214Р за м^2

28.00 м^2	12.30 м^2	7.00 м^2	1 из 10
Общая	Жилая	Кухня	Этаж

В продаже однокомнатная квартира. * Окна выходят во двор * Этажность 1/10 * Общая площадь 28,1 м2 * Жилая площадь - 12,3 м2 * Кухня - 7,8 м2 * СУ - раздельный * Лоджия * Коммуникации - центральные ХАРАКТЕРИСТИКИ: Продам квартиру в хорошем районе, с развитой инфраструктурой, 15 минут до моря, мебель остаеться , в квартире сделан косметический ремонт, натяжные потолки, заходи и живи. ИНФРАСТРУКТУРА: Дом находится в Южном районе города. Рядом находятся магазины, кафе, Южный рынок, школа 10, гимназия 6, стоматология, Колледж радиоэлектронного приборостроения имени А.А. Суховецкого, детская музыкальная школа 1, Пионерская роща, остановки общественного транспорта. ПРЕДОСТАВЛЯЕМ: Юридическое сопровождение Одобрение ипотеки, льготы по ипотекам от ведущих банков Страхование сделки Электронная регистрация Персональный менеджер СОПРОВОЖДАЕМ СДЕЛКИ: с материнским капиталом с военными сертификатами с аккредитивами и банковскими ячейками Безопасные сделки с недвижимостью - ЭТАЖИ гор. Новороссийск, ул. Кутузовская, д. 15. Дополнительно оплачивается комиссия с покупателя. Код пользователя: 181114 Номер в базе: 8440522

0 с 04.07.2025, обновлен 04.07.2025

Продавец: Собственник

Телефон: +79184537122

Характеристики

Количество комнат	1	Тип дома	панельный
Этаж	1	Этажей всего	10
Площадь жилая	12.30 кв. м	Площадь кухни	7.00 кв. м

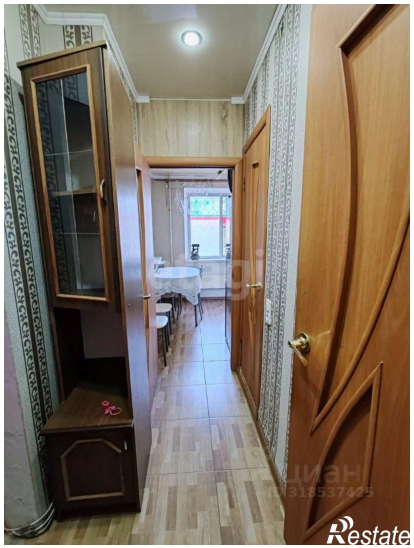

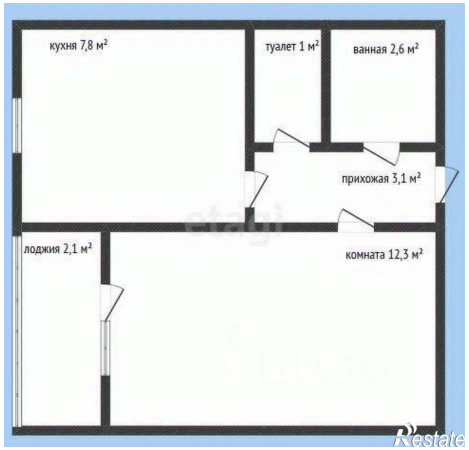
кухня 7,8 м²
туалет 1 м²
ванная 2,6 м²
прихожая 3,1 м²
лоджия 2,1 м²
комната 12,3 м²