Купить квартиру за 12 990 000 рублей на ул Бориса Пупко, 1

Краснодарский край, Городской округ Новороссийск, Новороссийск, ул Бориса Пупко, 1

12 990 000 Р
196 818Р за м^2

66.00 м^2	31.10 м^2	13.00 м^2	14 из 16
Общая	Жилая	Кухня	Этаж

Продается солнечная квартира с великолепным видом на море! Предлагаем вашему вниманию уникальную квартиру, расположенную на 14 этаже в самом престижном районе нашего города — Южном. Каждое утро вы будете встречать солнце, наслаждаясь захватывающими пейзажами прямо из окна! Квартира выполнена в стиле современного дизайна, где каждая деталь продумана до мелочей. Здесь вас ждет уютная атмосфера, а вся мебель и техника остаются с вами. Удобное расположение.Вокруг находят детские сады, школы, магазины и остановки общественного транспорта. Всего 15 минут до центра города,а до Южного рынка всего за 10 минут пешим ходом! А если вы любите пляжный отдых, то до пляжа Алексино всего 5 минут пешком. Наслаждайтесь морским воздухом и лучами солнца каждый день! Не упустите возможность стать обладателем этой замечательной квартиры!. Дополнительно оплачивается комиссия с покупателя. Код пользователя: 122637 Номер в базе: 8425265

0 с 04.07.2025, обновлен 04.07.2025

Продавец: Собственник

Телефон: +79184375769

Характеристики

Количество комнат	2	Тип дома	кирпичный
Этаж	14	Этажей всего	16
Площадь жилая	31.10 кв. м	Площадь кухни	13.00 кв. м

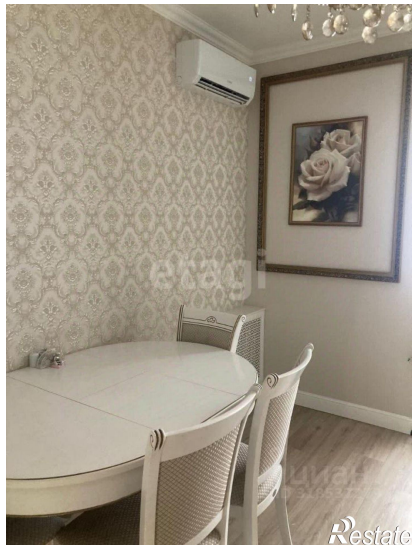

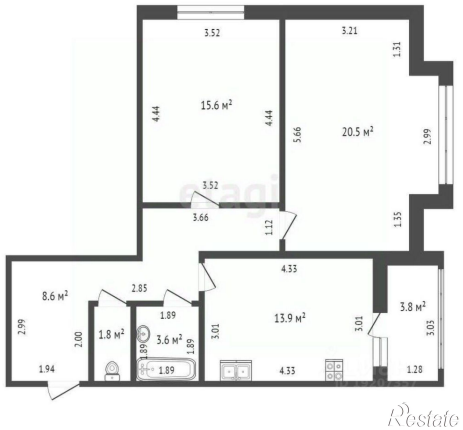
3.52
3.21
1.31
15.6 м²
4.44
4.44
5.66
20.5 м²
2.99
3.52
3.66
1.12
1.35
4.33
8.6 м²
2.85
1.89
13.9 м²
3.8 м²
2.99
2.00
1.8 м²
3.6 м²
1.89
3.01
3.01
3.03
1.94
1.89
1.89
4.33
1.28
Restate

Restate