Купить квартиру за 7 550 000 рублей на улица Чайковского, 10А

Краснодарский край, Новороссийск, улица Чайковского, 10А

7 550 000 Р
157 292Р за м^2

48.00 м^2	21.60 м^2	18.00 м^2	3 из 23
Общая	Жилая	Кухня	Этаж

Код объекта: 1663638. Просторная 1-комнатная квартира в самом центре города с панорамными окнами. Продается светлая 1-комнатная квартира на 3-ем этаже 23-х этажного дома. по адресу: город Новороссийск. ул.Чайковского, дом 21. Дом монолитный и построен в 2020 году. Окна выходят на улицу, прекрасный вид на город. Общая площадь квартиры 48.7 кв.м.. удобная планировка: - жилая комната - 21.6 кв.м. правильной формы, с лоджией и большими панорамными окнами; - кухня - 18,9 кв.м. удобной формы, с лоджией и большими панорамными окнами; - санузел совмещенный, площадью 3,9 кв.м. (без внутренней отделки) - высота потолков - 3,0 метра - окна: пластиковые стеклопакеты с шумоизоляцией; - стены оклеены обоями; - полотки: натяжные с точечным освещением; - входная дверь металлическая; - круглосуточное водоснабжение; - автономное отопление, низкие коммунальные платежи; - низкая оплата коммунальных услуг - 3000-4000 в месяц. Приятная стоимость для района с развитой инфраструктурой. Современный жилой комплекс, с чистыми подъездами и свежим ремонтом. Закрытая территория. домофон. Комфортный подъезд, два лифта: пассажирский и грузовой, просторные холлы, много мест для хранения колясок, велосипедов, Удобный вход, с пандусом для колясок. В доме дружелюбная атмосфера. хорошая звукоизоляция Закрытая ...

0 с 07.07.2025, обновлен 07.07.2025

Продавец: Собственник

Телефон: +79180189093

Характеристики

Количество комнат	1	Тип дома	монолитный
Этаж	3	Этажей всего	23
Площадь жилая	21.60 кв. м	Площадь комнат	21.60 кв. м
Площадь кухни	18.00 кв. м		

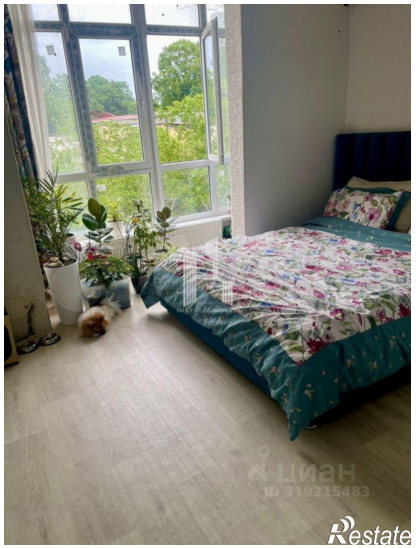

Restate

Restate