Купить квартиру за 3 500 000 рублей на Мысхакское шоссе, 50А

Краснодарский край, Новороссийск, Мысхакское шоссе, 50А

3 500 000 Р
159 091Р за м^2

22.00 м^2	11.00 м^2	6.00 м^2	2 из 9
Общая	Жилая	Кухня	Этаж

Продам однокомнатную квартиру (малосемейка). Рядом с домом все необходимое - пятерочка, магнит, большой рынок, два торговых комплекса, кинотеатр, остановка общественного транспорта. До моря 15 минут пешком. Квартира без обременений и долгов. На этаже все соседи хорошие, тихо и спокойно. Продажа в связи с переездом. Звоните, показ в удобное для Вас время. Один взрослый собственник. Без обременений.. Дополнительно оплачивается комиссия с покупателя. Код пользователя: 49198 Номер в базе: 8952418

0 с 08.07.2025, обновлен 08.07.2025

Продавец: Собственник

Телефон: +79183929205

Характеристики

Количество комнат	1	Тип дома	блочный
Этаж	2	Этажей всего	9
Площадь жилая	11.00 кв. м	Площадь кухни	6.00 кв. м

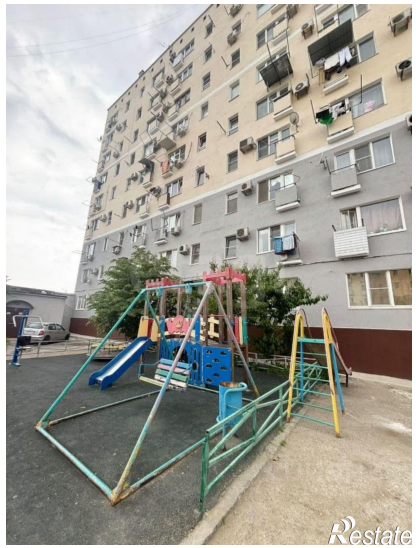

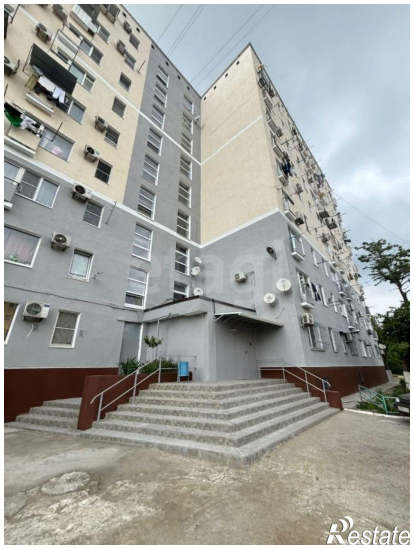

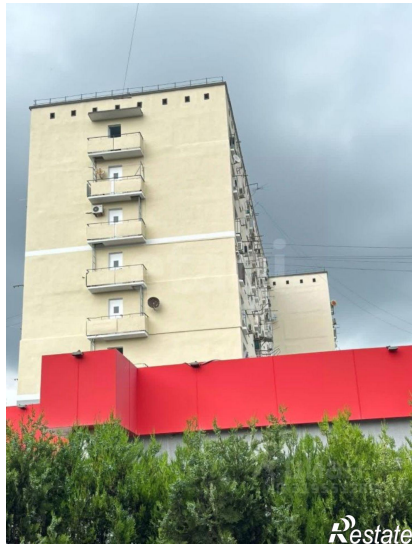
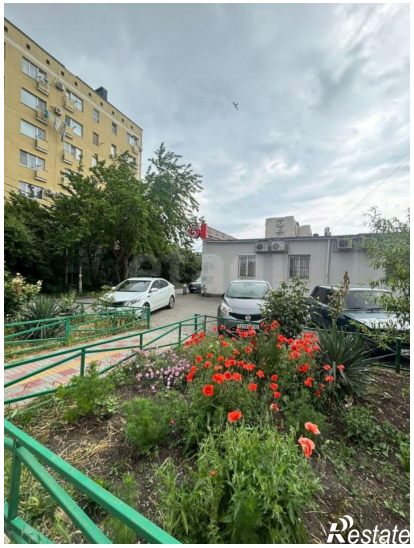

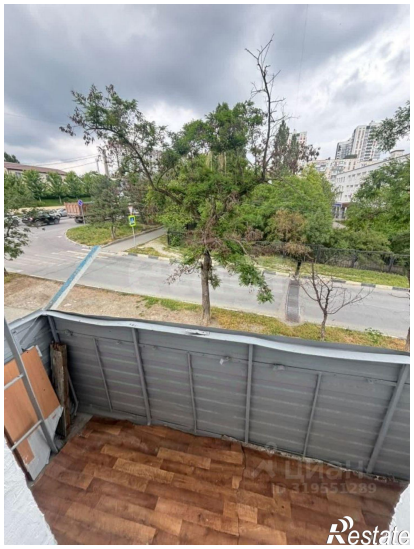

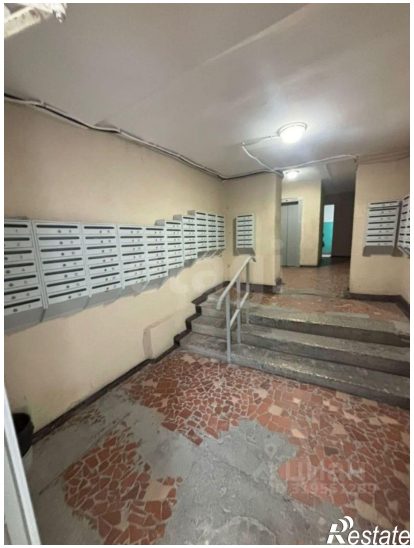
Restate

Restate