Купить квартиру за 7 200 000 рублей на ул Удалова, 7

Краснодарский край, Городской округ Новороссийск, Новороссийск, ул Удалова, 7

7 200 000 Р
189 474Р за м^2

38.00 м^2	10.00 м^2	2 из 16
Общая	Кухня	Этаж

Код объекта: 1677170. В продаже эксклюзивное предложение - большая однокомнатная квартира в Южном районе ⋆ Адрес - ул. Удалова, 7 ⋆ Этаж - 2/16 ● Общая площадь - 37,8 кв.м ● Жилая площадь - 19,5 кв.м ● Кухня - 10 кв.м ● Сан.узел - 3,8 кв.м ● Балкон - застеклен ▸ Коммуникации - центральные ➡ Описание: Уникальное эксклюзивное предложение на рынке недвижимости Новороссийска — просторная и уютная однокомнатная квартира по адресу улица Удалова, 7. Этот объект — отличный выбор для тех, кто ценит комфорт и качество жизни. Квартира расположена на втором этаже современного 16-этажного дома, построенного в 2021 году. Общая площадь квартиры составляет 37,8 кв. м, из которых 19,5 кв. м — жилая площадь. Высота потолков 2,65 м создаёт ощущение простора и свободы. Квартира имеет удобный планировочный решение с большой и светлой изолированной комнатой, а окна выходят во двор. Кухня функциональной квадратной формы с наличием спального места и выходом на балкон. Косметический ремонт позволит новым владельцам сразу после сделки заехать и жить, а наличие просторного балкона добавит комфорта и возможности для отдыха. Вся мебель и техника также остаются новым владельцам. Большой тихий двор вмещает в себя огромное количество парковочных мест, детскую игровую и спортивную площадки. Дом содержится в идеальной ...

0 с 08.07.2025, обновлен 08.07.2025

Продавец: Кубанцова Юлия Евгеньевна

Телефон: +79065602069

Характеристики

Количество комнат	1	Этаж	2
Этажей всего	16	Площадь кухни	10.00 кв. м

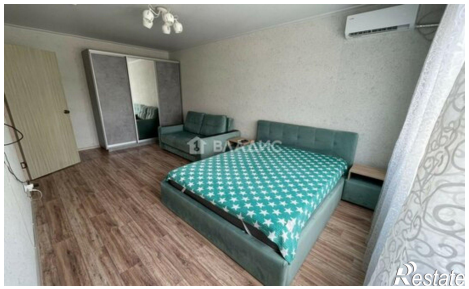
ВЛАДИС
Restate

ВЛАДИС
Restate

ВЛАДИС
Restate