Купить квартиру за 8 000 000 рублей на улица Герцена, 3А к1

Краснодарский край, Новороссийск, улица Герцена, 3А к1

8 000 000 Р
135 593Р за м^2

59.00 м^2	18.00 м^2	8 из 23
Общая	Кухня	Этаж

Продается просторная квартира евро трешка в активно развивающемся районе города. Развитая инфраструктура, круглогодичный общественный транспорт, пункты выдачи заказов, школы, детские сады, магазины, рестораны, и тд В квартире сделан свежий ремонт, 2 изолированные спальни, правильной формы , просторная кухня-гостиная, большая прихожая, совмещённый сан.узел, 2 застекленных балкона. Отличный вариант для проживания или сдачу в аренду. Квартира находится в ипотеке. Покупка в потеку так же возможна. Детских долей нет, 1 взрослый собственник. Код пользователя: 142757 Номер в базе: 9025286

0 с 09.07.2025, обновлен 09.07.2025

Продавец: Алексеева Татьяна Павловна

Телефон: +79891208592

Характеристики

Количество комнат	2	Этаж	8
Этажей всего	23	Площадь кухни	18.00 кв. м
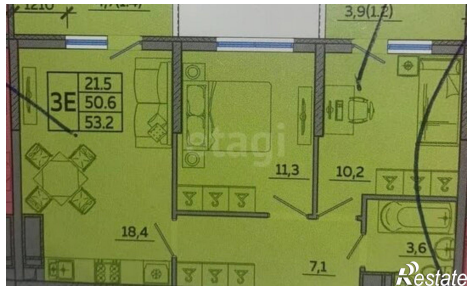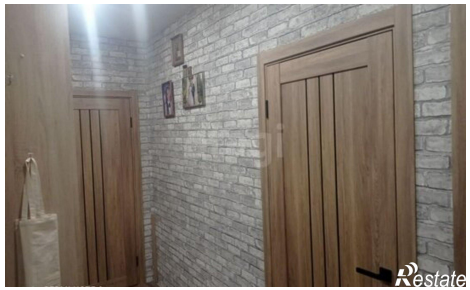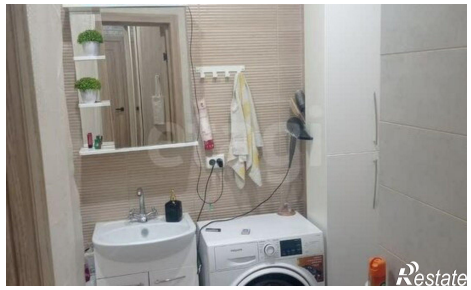
https://novorossiysk.restate.ru/obj/prodazha-dvuhkomnatnoy-kvartiri-ulica-gercena-3a-k1-18232265529/