Купить квартиру за 7 500 000 рублей на Любимый пер, 1

Краснодарский край, Городской округ Новороссийск, Новороссийск, Любимый пер, 1

7 500 000 Р
197 368Р за м^2

38.00 м^2	18.00 м^2	15.00 м^2	2 из 4
Общая	Жилая	Кухня	Этаж

Арт. 110875720 Предлагаем к приобретению 1-комнатную квартиру в Новороссийске с.Мысхако по пер.Любимый, 1, на сделке дарим поездку в Турцию на двоих на неделю!!! Квартира расположена на комфортном 2 этаже малоэтажного монолитного дома. Квартира полностью готова к проживанию или для сдачи в аренду, сделан косметический ремонт, квартира светлая и уютная. При входе довольно просторная прихожая, где при желании возможно разместить и гардеробную, отдельная изолированная спальня с застекленным балконом. В квартире индивидуальный газовый котел позволяет настраивать отопление под себя. Сельский тариф делает коммунальные платежи минимальными. Жилой дом расположен всего в 10 минутах ходьбы до центрального пляжа Мысхако, в шаговой доступности средняя школа номер 27, сельская поликлиника, остановки общественного транспорта, магазины и кафе, винодельня Мысхако. Полное юридическое сопровождение, быстрый выход на сделку, показ в любое удобное для Вас время, 1 собственник, материнский капитал не использовался, без обременений и долгов.

0 с 16.07.2025, обновлен 16.07.2025

Продавец: Собственник

Телефон: +79186216071

Характеристики

Количество комнат	1	Тип дома	монолитный
Этаж	2	Этажей всего	4
Площадь жилая	18.00 кв. м	Площадь комнат	18.00 кв. м
Площадь кухни	15.00 кв. м		

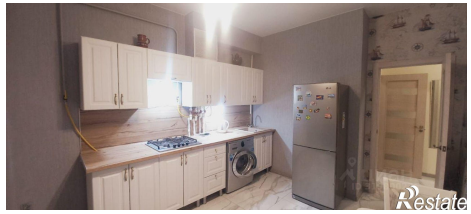

NAVIEN