Купить квартиру за 5 000 000 рублей на Чайковского ул.

Краснодарский край, Городской округ Новороссийск, Новороссийск, Чайковского ул.

5 000 000 Р
144 509Р за м^2

34.60 м^2	23.90 м^2	4.60 м^2	1 из 2
Общая	Жилая	Кухня	Этаж

Арт. 111192630 Уютная 2-комнатная квартира в центре города! Идеальное жилье для комфортной жизни. Основные характеристики: -Качественный ремонт: современные отделочные материалы, продуманная планировка -Удобная локация: 2 минуты пешком до центрального рынка -Развитая инфраструктура: все необходимое для комфортной жизни в шаговой доступности (торговые центры, центральный рынок, магазины, автовокзал) -Тихий двор: благоустроенная территория -Общественный транспорт — быстрый доступ в любую точку города -Парковки — удобные места для автомобиля Для кого эта квартира: -Для семьи: комфортное проживание с детьми -Для инвестиций: отличная локация для сдачи в аренду -Для себя: идеальное место для личного проживания Звоните прямо сейчас, чтобы договориться о просмотре. Готовы ответить на все вопросы и организовать показ в удобное для вас время.

0 с 22.07.2025, обновлен 16.09.2025

Продавец: КАЯН

Телефон: +7 (938) 500-10-22

Характеристики
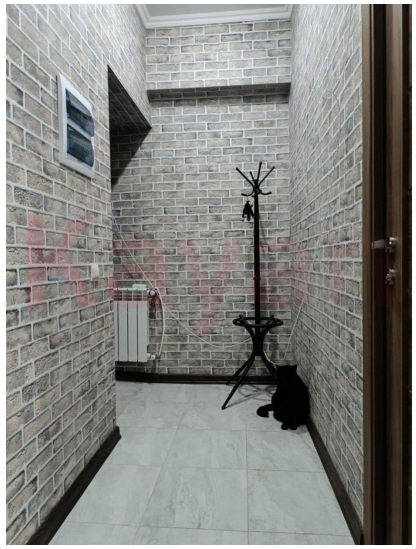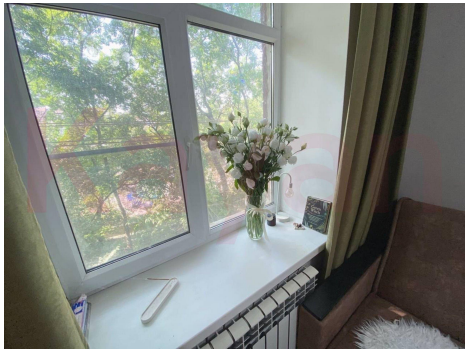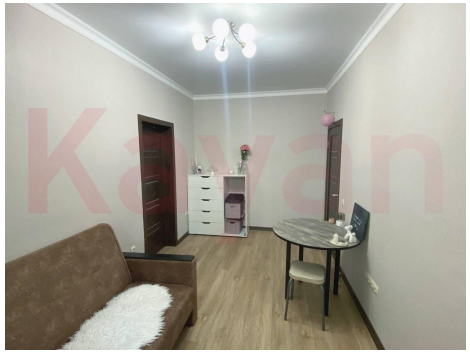
Количество комнат	2	Тип дома	панельный
Этаж	1	Этажей всего	2
Санузел	совмещенный с/у	Площадь жилая	23.90 кв. м
Площадь комнат	11.40 кв. м	Площадь кухни	4.60 кв. м
Отделка	под ключ (чистовая)	Вид из окон	на улицу