Купить квартиру за 6 150 000 рублей на улица Куникова, 47А

Краснодарский край, Новороссийск, улица Куникова, 47А

6 150 000 Р
157 692Р за м^2

39.00 м^2	11.30 м^2	18.00 м^2	22 из 24
Общая	Жилая	Кухня	Этаж

Арт. 118027329 В продаже евродвухкомнатная квартира с видом на море! Дом находится на границе между Южным и Центральным районом города Новороссийска - это развитый район с прекрасной экологией и в5 минутах езды от моря. В 15-ти минутах ходьбы 5 детских садов, 3 школы, университеты, в 10-ти минутах езды ТРЦ GoodZone, больница 1, автовокзал, рядом море и парки, остановки общественного транспорта сразу при выходе из комплекса. Предлагаем вашему вниманию квартиру в современном жилом комплексе Клевер , расположенном по улице Куникова, расположенную на 22 этаже. В квартире завершены все шумные работы: частично сделан ремонт в санузле: разводка электрики, плитка на стенах и на полу, установлен поддон для душа, унитаз. В квартире выполнена разводка электричества, поштукатурены и пошпаклеваны стены. Новый комплекс в отличной локации, с хорошей атмосферой и всей необходимой развитой инфраструктурой в шаговой доступности. Отличное предложение для тех, кто ценит комфорт и качество! Идеальный вариант для комфортной жизни или инвестиции! Квартира готова к дальнейшей отделке под ваш вкус! При встрече отвечу на все интересующие Вас вопросы. Любовь

0 с 26.09.2025, обновлен 26.09.2025

Продавец: Собственник

Телефон: +79186214705

Характеристики

Количество комнат	1	Тип дома	монолитный
Этаж	22	Этажей всего	24
Площадь жилая	11.30 кв. м	Площадь комнат	11.30 кв. м
Площадь кухни	18.00 кв. м		

самолет
плюс
Restate

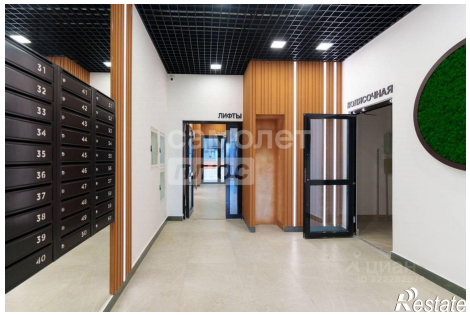
ЛИФТЫ
ЭКИПИРОВОЧНАЯ
Restate