Купить квартиру за 8 390 000 рублей на Мира ул.

Краснодарский край, Городской округ Новороссийск, Новороссийск, Мира ул.

8 390 000 Р
115 724Р за м^2

72.50 м^2	48.80 м^2	8.30 м^2	3 из 4
Общая	Жилая	Кухня	Этаж

Арт. 23692997 Продаётся 3 комнатная квартира. Общая площадь 72.5кв.м . Балкон застекленный. Раздельный санузел. Ванна просторная. Комнаты изолированные и уютные. Квартира расположена в центре города Новороссийск. Квартира просторная и светлая. Набережная в 5 мин ходьбы от дома. Инфраструктура развита. Школа, детский сад, спортивные площадки для ваших детей, находятся в шаговой доступности. Материнский капитал подходит. Просмотр квартиры в удобное для вас время, по предварительной договоренности. Отвечу на вопросы по телефоны. Звоните.

60 с 08.11.2019, обновлен 19.08.2025

Продавец: КАЯН

Телефон: +7 (938) 500-10-22

Характеристики
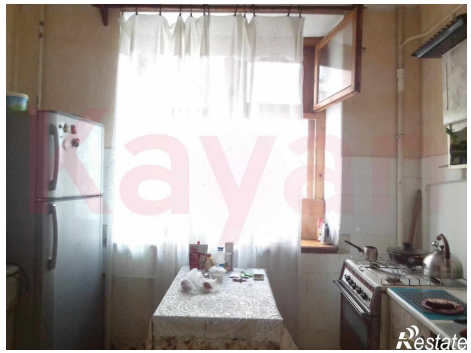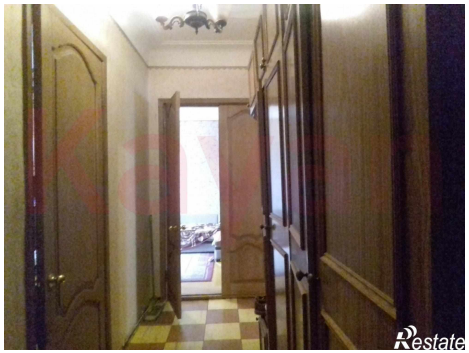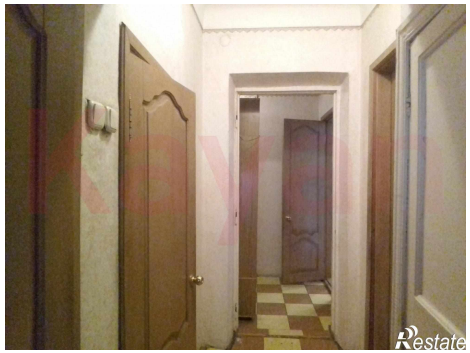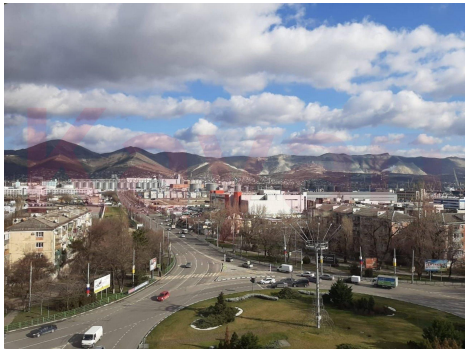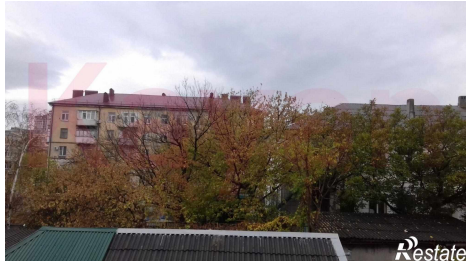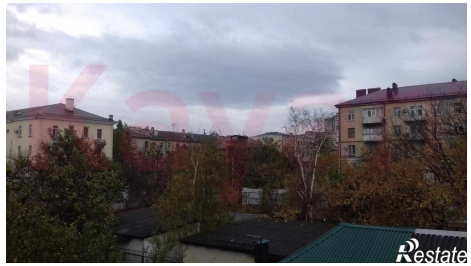
Количество комнат	3	Тип дома	панельный
Этаж	3	Этажей всего	4
Наличие балкона	да	Санузел	раздельный с/у
Площадь жилая	48.80 кв. м	Площадь комнат	17.20 кв. м
Площадь кухни	8.30 кв. м	Высота потолков	2.9 м
Отделка	без отделки	Вид из окон	на улицу и двор