Купить торговое помещение за 150 000 000 рублей на пр-кт Дзержинского, 211

Краснодарский край, Городской округ Новороссийск, Новороссийск, пр-кт Дзержинского, 211

150 000 000 Р
59 500Р за м^2

2521.00 м^2
Общая

1 из 2
Этаж

Продаю нежилое помещение, общей площадью 2521 кв.м. От Собственника. Без Комиссии. - Южный район - Два этажа - Зона разгрузки - Коммуникации центральные: отопление, вода, канализация, эл-во 200 кВт - Высота потолков: певый этаж 3,9 м. , второй свет 8,4 м. От Собственника. Без Комиссии.

4 с 24.11.2022, обновлен 22.08.2025

Продавец: Агентство регионального развития

Телефон: +7 988 770-91-00

Характеристики

Этаж	1	Этажей всего	2

ЭЛЬДОРАДО
КАЧЕСТВО П

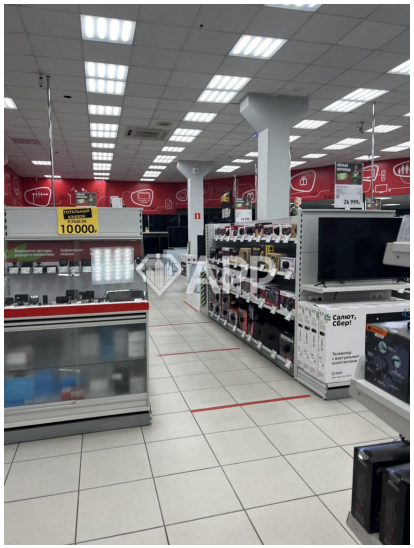

ЭЛЬДОРАДО
ЭЛЕКТРОНИКА · ВСЁ ДЛЯ ДОМА